

# Sabías que

El Icfes avanza en un proyecto de investigación que aplica un **enfoque territorial**, para explorar cuál es el efecto de la desnutrición durante la primera infancia sobre las trayectorias educativas posteriores de los niños y niñas en Colombia.



**Nombre del proyecto:**

## Consecuencias educativas de la desnutrición en la primera infancia

La formulación de esta investigación contará con los siguientes componentes:

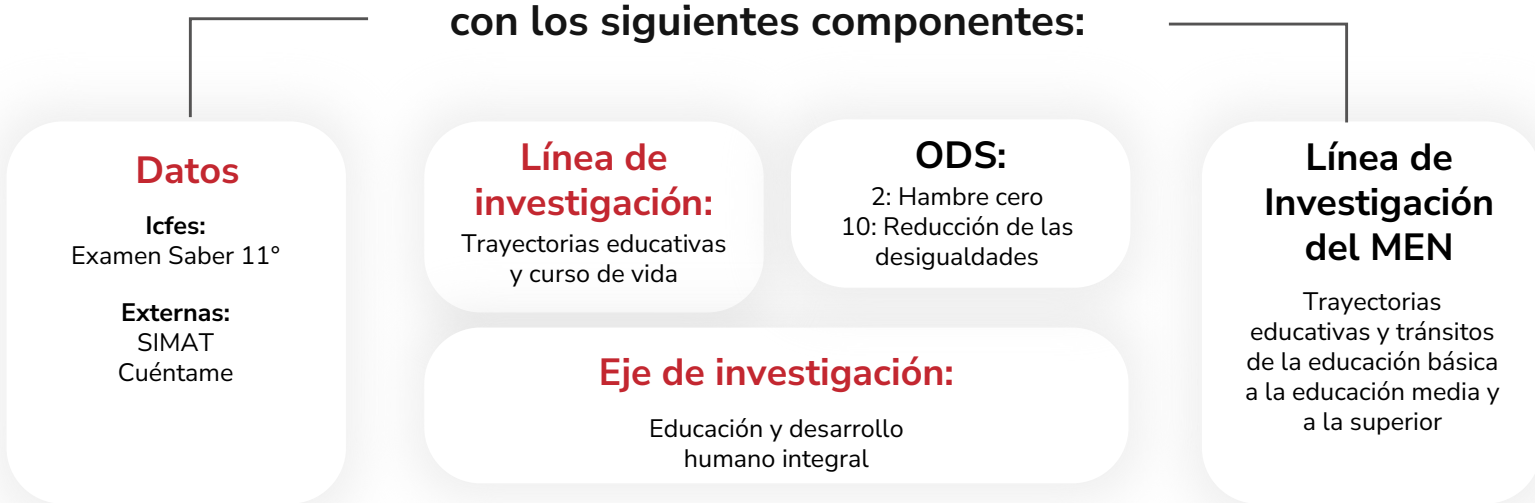

### Objetivo general

Analizar el **efecto de la desnutrición durante la primera infancia sobre las trayectorias educativas** posteriores de los niños en Colombia

### Justificación



La necesidad de comprender **cómo la desnutrición durante la primera infancia se relaciona con las trayectorias educativas** posteriores de los niños en Colombia.



Aunque existe evidencia sobre sus efectos en el desarrollo cognitivo, **aún es limitado el conocimiento sobre su relación con resultados educativos a lo largo del tiempo.**



Analizar esta dinámica permite aportar evidencia sobre **cómo las condiciones tempranas pueden generar rezagos y desigualdades en el sistema educativo.**

### Innovación:

Analizar la relación entre nutrición en la primera infancia y trayectorias educativas a partir de información longitudinal.

A diferencia de gran parte de la literatura, que suele basarse en mediciones puntuales del estado nutricional o en indicadores agregados, este estudio **busca analizar la dinámica de la desnutrición durante los primeros años de vida** mediante registros repetidos de peso y talla.

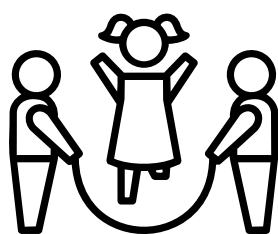

### Inclusión:

El estudio busca generar **evidencia sobre cómo estas condiciones tempranas pueden influir en las trayectorias educativas de los niños y las niñas**, contribuyendo a una mejor comprensión de las desigualdades que enfrentan ciertos grupos poblacionales desde los primeros años de vida.

De esta manera, la investigación aporta insumos que pueden orientar políticas públicas dirigidas a reducir brechas sociales y educativas.

### Investigadores:

Iván Camilo Velásquez (OGPI)  
Gloria Lucía Bernal Nisperuza (U. Javeriana)  
Grace Margarita Angúlo Pico (U. Javeriana)