

Gestión integral, incluyente y con valor social

La evaluación y la investigación sobre la calidad de la educación no se detienen, por esta razón en el Icfes implementamos acciones y estrategias, tanto a nivel interno como externo, orientadas a fortalecer nuestro quehacer e impulsar la transformación de la educación.

1

Alto Índice de Desempeño Institucional



- Gracias al trabajo articulado y al compromiso de todo el talento humano del Icfes, nuestro Índice de Desempeño Institucional - IDI llegó a 96.8 en la gestión 2020, ubicándonos en el cuarto puesto entre las entidades del sector Educación y en el puesto 16 entre las 148 entidades del orden nacional.

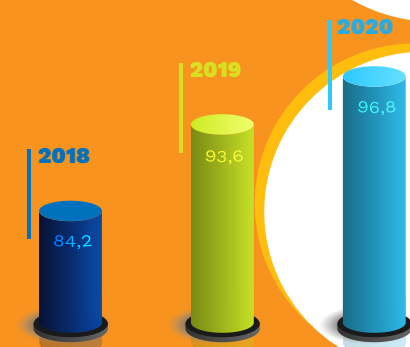

- Con esta calificación, superamos la meta establecida en el Plan Nacional de Desarrollo de mejorar en 10 puntos el IDI durante el cuatrienio para las entidades nacionales, al subir en dos años la medición en 12.6 puntos, pasando de 84.2 obtenido en el 2018 a 96.8 en la gestión 2020.



- Las Dimensiones de Talento Humano y Gestión Documental en el Modelo Integrado de Planeación y Gestión, se destacaron dentro de los primeros lugares de la medición. Este logro nos posicionó como padrinos de las entidades adscritas y vinculadas del sector educación en estas dos políticas.

2

Servicios diversificados



- Con el Ministerio de Educación Nacional implementamos la estrategia Evaluar para Avanzar 3° a 11° y el regreso de la prueba Saber 3° 5° 7° y 9°, con la incorporación del grado 7° como novedad, respondiendo a la necesidad de conocer el impacto de la pandemia en los procesos de enseñanza y aprendizaje.



- Articulamos acciones con la Secretaría Distrital de la Mujer para llegar con las pruebas Saber 11 y Presaber a grupos vulnerables y específicos de mujeres étnicas (indígenas, gitanas y afrodescendientes), con discapacidad, transgénero y de la comunidad LGBTI.

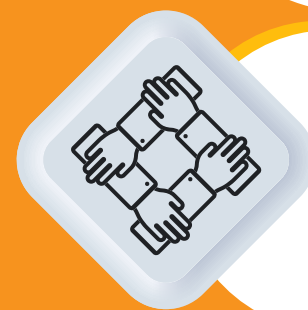

- Fortalecimos la relación con nuestros clientes institucionales como la Policía Nacional, INPEC, SENA y Ministerio de Vivienda, Ciudad y Territorio, y en la búsqueda de nuevos nichos para llevar nuestros servicios de evaluación.



- Seguimos avanzando con República Dominicana, asesorando a este país en sus diferentes proyectos en materia de evaluación, y realizamos acercamientos con los gobiernos de Guatemala y Uruguay con el mismo objetivo.

3

Cadena de valor integral compartido

Somos una entidad a la vanguardia que contribuye a fortalecer la generación de valor público, gracias a la evolución de nuestras herramientas de gestión.



- La investigación es parte fundamental de nuestra misionalidad. Actualizamos nuestros procesos a través de la revisión, reformulación y definición del mapa institucional, que resultó en 20 procesos agregados en dos cadenas de valor para mayor visibilidad de la investigación.



- Realizamos alineación del Direccionamiento Estratégico Institucional a través de la nueva cadena de valor integral compartido, incluyendo la generación de un proceso específicamente comercial, como inicio de las actividades misionales; un proceso enfocado al control disciplinario, un proceso enfocado a la gestión de los proyectos institucionales, así como un proceso de gestión del conocimiento y la innovación.