

Medellín, 06 de Julio de 2016

Señores  
**INSTITUTO COLOMBIANO PARA LA EVALUACIÓN DE LA EDUCACIÓN-  
ICFES**  
Bogotá D.C.

En calidad de Revisor Fiscal de la sociedad **TCC S.A.S. NIT 860.016.640-4**, me permito certificar que a la fecha y en los últimos 6 meses, la empresa ha cumplido con el pago de los aportes de sus empleados, a los Sistemas de Seguridad Social en Salud, Pensión, Riesgos Profesionales y contratos de aprendizaje y que existe una correcta relación entre el monto cancelado y las sumas cotizadas por cada uno de sus empleados.

Así mismo, ha procedido con el pago de aportes a las Cajas de Compensación Familiar, Instituto de Bienestar Familiar, Servicio Nacional de Aprendizaje, impuesto sobre la renta y complementarios e impuesto sobre la renta para la equidad CREE.

Cordialmente,

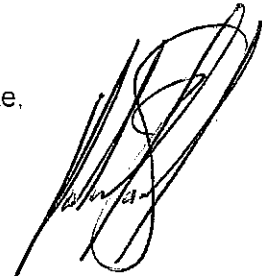

**CARLOS MARIO LONOÑO CUARTAS**  
Representante Legal  
CC.70.510.862

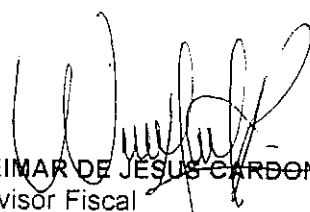

**WEIMAR DE JESUS CARDONA PEREIRA**  
Revisor Fiscal  
Tarjeta Profesional No. 55371-T



—Cumple—

Medellín, 7 julio de 2016

Señores  
**ICFES**  
Bogotá D.C.

**Asunto:** Declaración Jurada

El suscrito **Carlos Mario Londoño Cuartas** identificado como aparece al pie de la firma, actuando en mi calidad de representante legal de la sociedad **TCC S.A.S** legalmente constituida; como Integrante de la Unión temporal procesos educativos 2016; declaro bajo la gravedad de Juramento que todas las bodegas presentadas ante ICFES incluyendo **Bucaramanga, Neiva, Pasto, Valledupar y Villavicencio**. Se encuentra disponibles y vigentes para la ejecución del contrato ICFES.

Atentamente,

A handwritten signature in black ink, appearing to be 'C. M. Londoño Cuartas', written over a circular stamp or seal.

**Carlos Mario Londoño Cuartas**  
Representante Legal TCC S.A.S  
CC. 70.510.862



PAQUETERÍA

TCC S.A.

Sede principal: Carrera 64-67 P. 35 Medellín, Colombia - Teléfono: (4) 444 48 88

Fax: (4) 445 88 02 - [www.tcc.com.co](http://www.tcc.com.co)

# SUBSANACIÓN PROCESOS EDUCATIVOS 2016 - contratacion2016@icfes.gov.co

Inbox | x



Buena tarde. Se solicita subsanar los siguientes puntos, teniendo en cuenta l...



Francia Maria del Pilar Jimenez Franco 4:46 PM (15 hours ago)

Buenas tardes, Agradecemos su valiosa respuesta lo antes posible. Francia Mar...

## Lady Natalia INCB. Corrales Botero

9:32 PM (10 hours ago)

to Francia, Alejandro, me

Spanish

English

Translate message

Buenas tardes, Estando en la oportunidad para observar y subsanar y de acuerdo a su solicitud nos permitimos responder y dar aclaración a los puntos de referencia, así como observar sobre la propuesta presentada por UT SERVILOG 2016 Punto 1. Respetuosamente nos permitimos informar que la certificación que se presentó CNSC pertenece a una Entidad del Estado, por lo tanto la certificación tiene los datos que fueron estipulados por la Entidad CNSC en su momento y puede verificarse telefónicamente con la misma Entidad puesto que es claro que esta modificación u aclaración ante la misma se requiere de tiempo, aún así informamos que para este tipo de información prima el Fondo sobre la forma y teniendo en cuenta la Entidad de que se trata es fácilmente acreditable y comprobable la validez e información suministrada en dicho certificado. Con respecto al punto 2. Si bien es cierto el contrato no tiene la ciudad ubicación, también es cierto que el mismo fue efectuado con la agencia radicada en Montería y con cobertura en Montería, adicionalmente fue suscrito entre las partes y autenticados por el arrendatario en la ciudad de Montería, no obstante y dado el tiempo podemos también

demostrar con medios tecnológicos las pruebas suficientes que el local se encuentra ubicado en Montería<sup>1</sup> Enlace del Grupo TCC donde se anuncia en una publicación que se realizó hace 8 meses sobre la apertura un nuevo PLS el cual lo pueden consultar en este enlace indicando la dirección y fotografías así como también en nuestra pagina web constar las direcciones y puntos de distribución [www.tcc.com.co](http://www.tcc.com.co)<sup>2</sup>. Una foto tomada desde Google Maps para sustentar que la dirección mencionada se encuentra en la ciudad de Montería la cual también puede ser verificada por la Entidad.<sup>3</sup> Un foto tomada por Google maps donde reconoce que existe un establecimiento de TCC en la dirección Cra 5 No. 34-38 en la ciudad de Montería. En concordancia con el artículo 165 de la Ley 1564 de 2012 y artículo 3 de la Ley 527 de 1999, Agradecemos a la Entidad su invitación y esperamos su evaluación ante las observaciones y subsanaciones planteadas, Cordialmente,



**Cumple**

**Leidy Natalia Corrales Botero**

Analista de Licitaciones

[Incorrales@tcc.com.co](mailto:Incorrales@tcc.com.co) [licitaciones@tcc.com.co](mailto:licitaciones@tcc.com.co)

Tel: (054) 444 48 88 Ext 1961 Celular: [3172138179](tel:3172138179)

[www.tcc.com.co](http://www.tcc.com.co)

**Medellín - Colombia**

1) Respecto a la experiencia del Proponente:

La certificación de la CNSC no contiene el cargo de la persona que la suscribe. – Es procedente la observación de la UT SERVILOG 2016. Se solicita a la UT Procesos Educativos 2016 suministrar certificación que contenga el cargo de la persona que suscribe.

2) Respecto a los inmuebles acreditados.

Bodega Montería: El contrato de arrendamiento no especifica la ciudad de ubicación del inmueble, por tanto es procedente la observación de la UT SERVILOG 2016, se solicita a la UT Procesos educativos suministrar al ICFES documento que acredite la ubicación geográfica del inmueble ofertado para la ciudad de Montería.

**De:** Francia Maria del Pilar Jimenez Franco [<mailto:fjimenez@icfes.gov.co>]

**Enviado el:** jueves, 07 de julio de 2016 04:46 p.m.

**Para:** Alejandro Mejia Gomez <[amejia@contratista.icfes.gov.co](mailto:amejia@contratista.icfes.gov.co)>

**CC:** Lady Natalia INCB. Corrales Botero <[Incorrales@tcc.com.co](mailto:Incorrales@tcc.com.co)>; Contratacion 2016 <[contratacion2016@icfes.gov.co](mailto:contratacion2016@icfes.gov.co)>

**Asunto:** Re: SUBSANACIÓN PROCESOS EDUCATIVOS 2016

2 Attachments Preview attachment UBICACION DE MONTERIA.docx

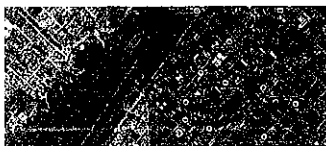

**W**

UBICACION DE MONTERIA.docx

