MINISTERIO DE EDUCACIÓN NACIONAL

evaluar para avanzar 3° a 11°

Objetivo

Es una estrategia del **Gobierno Nacional** que ofrece a las y los docentes, un conjunto de herramientas para apoyar y acompañar los procesos de enseñanza, seguimiento y fortalecimiento del desarrollo educativo de los niños, niñas y jóvenes en todo el país.

¿Quiénes pueden participar?

Todos los estudiantes de los establecimientos educativos oficiales y no oficiales del país de los grados 3°a 11°

¿Cómo participar?

- Directivos docentes y Rectores inscriben a sus estudiantes y preinscriben a sus docentes
- Los docentes seleccionan los instrumentos de valoración y la modalidad de presentación. Y los estudiantes presentan los instrumentos de valoración

Online · Papel · Offline

- Docentes consultan los resultados
- Consulten los videos instructivos

Preinscripción e Inscripción

Consulta aquí

Inscripción estudiantes

Consulta aquí

Presentación modalidad Online

Consulta aquí

Presentación cuadernillos descargables-PDF

Consulta aquí

Modalidad de presentación offline

Consulta aquí

Sincronizar respuestas y consultar resultados - Modalidad offline

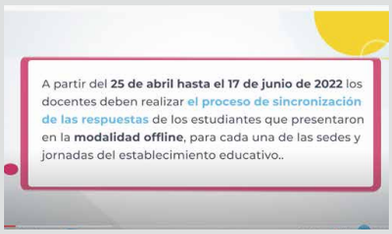

Consulta aquí

Sincronizar respuestas y consultar resultados – Modalidad PDF

Consulta aquí

Análisis de los resultados

Consulta aquí

¿Qué herramientas ofrece Evaluar para Avanzar 3°a11°?

1. Instrumentos de valoración de competencias básicas y cuestionarios auxiliares que recogen información acerca del desarrollo de las habilidades socioemocionales de los estudiantes, su contexto socioeconómico y el contexto de la emergencia sanitaria.

Instrumentos de valoración	Grados								
	3°	4°	5°	6°	7°	8°	9°	10°	11°
Matemáticas									
Competencias Comunicativas en Lenguaje: Lectura									
Lectura crítica									
Ciencias Naturales y Educación Ambiental									
Ciencias Naturales									
Competencias Ciudadanas: Pensamiento Ciudadano									
Sociales y ciudadanas									
Inglés									
Cuestionarios Auxiliares									

2. Preguntas abiertas de competencias básicas, rúbricas de valoración.

Instrumentos de valoración	Grados			
	3°	5°	7°	9°
Matemáticas				
Competencias Comunicativas en Lenguaje: Lectura				
Competencias Comunicativas en Lenguaje: Escritura				
Ciencias Naturales y Educación Ambiental				
Competencias Ciudadanas: Pensamiento Ciudadano				

3 Matrices de análisis para las respuestas de los estudiantes en los Cuestionarios Auxiliares.

5 Videos instructivos de cada uno de los instrumentos de valoración que se ofrecen en **Evaluar para Avanzar** tanto de pregunta cerrada como de pregunta abierta, para competencias básicas y Cuestionarios Auxiliares.

Instrumento de valoración Ciencias Naturales 2022

Consulta aquí

Instrumento de valoración Competencias Ciudadanas 2022

Consulta aquí

Instrumento de valoración Ingles 2022

Consulta aquí

Instrumento de valoración Matemáticas 2022

Consulta aquí

Instrumento de valoración Lectura 2022

Consulta aquí

Instrumento de valoración Cuestionarios Auxiliares 2022

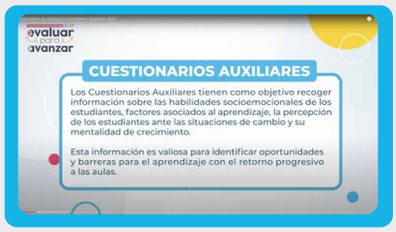

Consulta aquí

Material de los **Cuadernillos del 2021** de los grados 3° a 11° con las preguntas de competencias básicas: Lenguaje, Matemáticas, Ciencias Naturales y Educación Ambiental, Pensamiento ciudadano, Sociales e Inglés.

Cuadernillo 1

Consulta aquí

Cuadernillo 2

Consulta aquí

Los **cuestionarios auxiliares 2021** para los grados 3° a 11° que recogen información sobre las habilidades socioemocionales de los estudiantes, su contexto socioeconómico y algunas percepciones de los estudiantes ante situaciones de cambio en su proceso de aprendizaje durante el periodo de aislamiento obligatorio y preventivo.

Cuestionarios auxiliares 2021

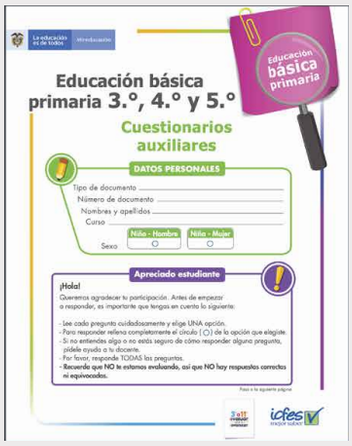

Consulta aquí

Guía de orientación y uso de resultados

Consulta aquí

6 Videos sobre las **preguntas abiertas y el uso de las rúbricas de valoración**, se ofrecen 6 videos, uno por cada instrumento de valoración (Matemáticas, Competencias Comunicativas en Lenguaje: Lectura, Competencias Comunicativas en Lenguaje: Escritura, Ciencias Naturales y Educación Ambiental y Competencias Ciudadanas: Pensamiento Ciudadano) y 1 video sobre las matrices de análisis de los Cuestionarios Auxiliares.

Ciencias Naturales

Consulta aquí

Competencias Comunicativas Escritura

Consulta aquí

Competencias Comunicativas Lectura

Consulta aquí

Matemáticas

Consulta aquí

Competencias Ciudadanas
Pensamiento Ciudadano

Consulta aquí

Guías de preguntas abiertas y rúbricas competencias básicas

Consulta aquí

Matrices de análisis Cuestionarios Auxiliares

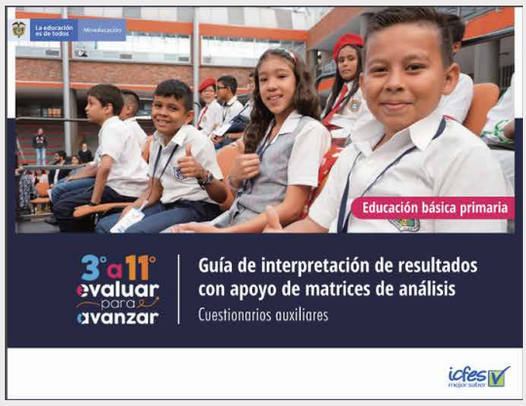

Consulta aquí

7 Infografías, manuales y video cápsulas con los procedimientos que deben realizar los Directivos docentes (rectores y directores) para inscribir a sus estudiantes y preinscribir a sus docentes. Igualmente, con el paso a paso para que los docentes se inscriban e implementen cada modalidad de presentación disponible: online, offline y cuadernillos descargables para ser presentados en papel.

Manuales

Online

Consulta aquí

Offline

Consulta aquí

Papel

Consulta aquí

Sincronización Offline

Consulta aquí

Sincronización PDF

Consulta aquí

8 Visor de gestión, permite visualizar el avance en el proceso de inscripción de docentes y estudiantes y el avance en la etapa de presentación de instrumentos de valoración. Además, una **Guía de preguntas frecuentes** de la estrategia del Gobierno Nacional

Aquí puede encontrar está y otras infografías de la estrategia

Consulta aquí

Guía de preguntas frecuentes

Consulta aquí

9 Sesiones de divulgación, socialización y acompañamiento durante la implementación de la estrategia **Evaluar para Avanzar 3° a 11°,** las cuales son transmitidos por el canal de YouTube y se publican también en**https://www2.icfes.gov.co/web/guest/evaluarparaavanzar-3-11**