

# EL ICFES EN CIFRAS

Instituto Colombiano para la Evaluación de la Educación

El ICFES presenta a sus partes interesadas la siguiente infografía que muestra la gestión y cifras del Instituto durante el primer semestre del 2018.

## Exámenes de Estado

### Prueba Saber 11° Calendario A



**626.736**  
Inscritos

¿En qué vamos?



**Aplicación:**

12 de agosto

**Entrega de resultados:**

20 de octubre

Los departamentos con mayor número de inscritos son:

Departamento	Total	% Participación
Bogotá	99,678	15.9%
Antioquia	81,684	13.0%
Valle del Cauca	49,081	7.8%
Cundinamarca	38,615	6.2%
Atlántico	35,820	5.7%

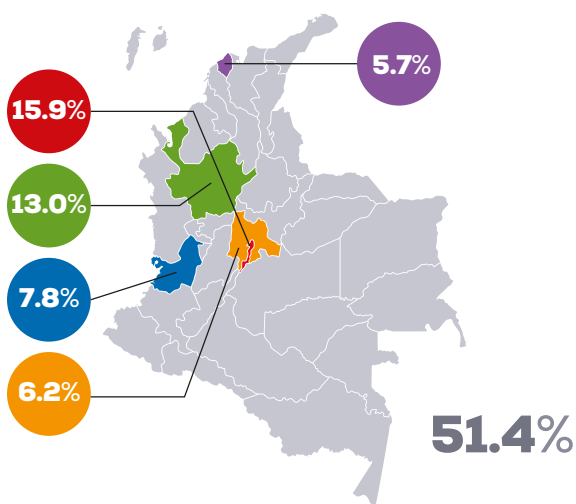

### Prueba Saber 11° Calendario B



**71.190**  
Inscritos

¿Qué se hizo?



**Aplicación:**

25 de febrero

**Entrega de resultados:**

5 de mayo

Los departamentos con mayor número de inscritos fueron:

Departamento	Total	% Participación
Bogotá	15,273	21.4%
Valle del Cauca	13,692	19.2%
Nariño	5,738	8.0%
Santander	4,548	6.4%
Cauca	3,931	5.5%

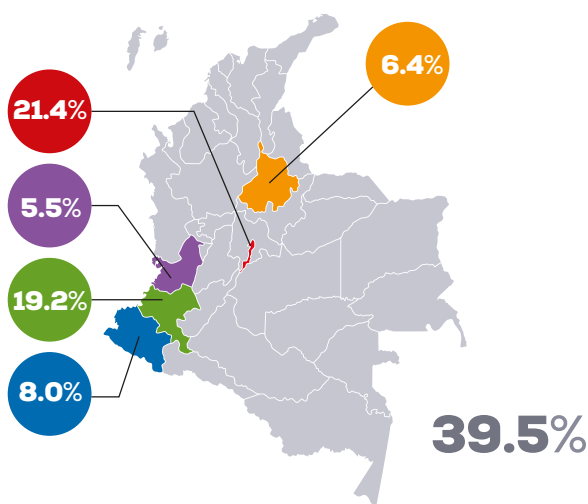

GOBIERNO DE COLOMBIA



MINEDUCACIÓN



# EL ICFES EN CIFRAS

Instituto Colombiano para la Evaluación de la Educación

El Icfes presenta a sus partes interesadas la siguiente infografía que muestra la gestión y cifras del Instituto durante el primer semestre del 2018.

## Exámenes de Estado

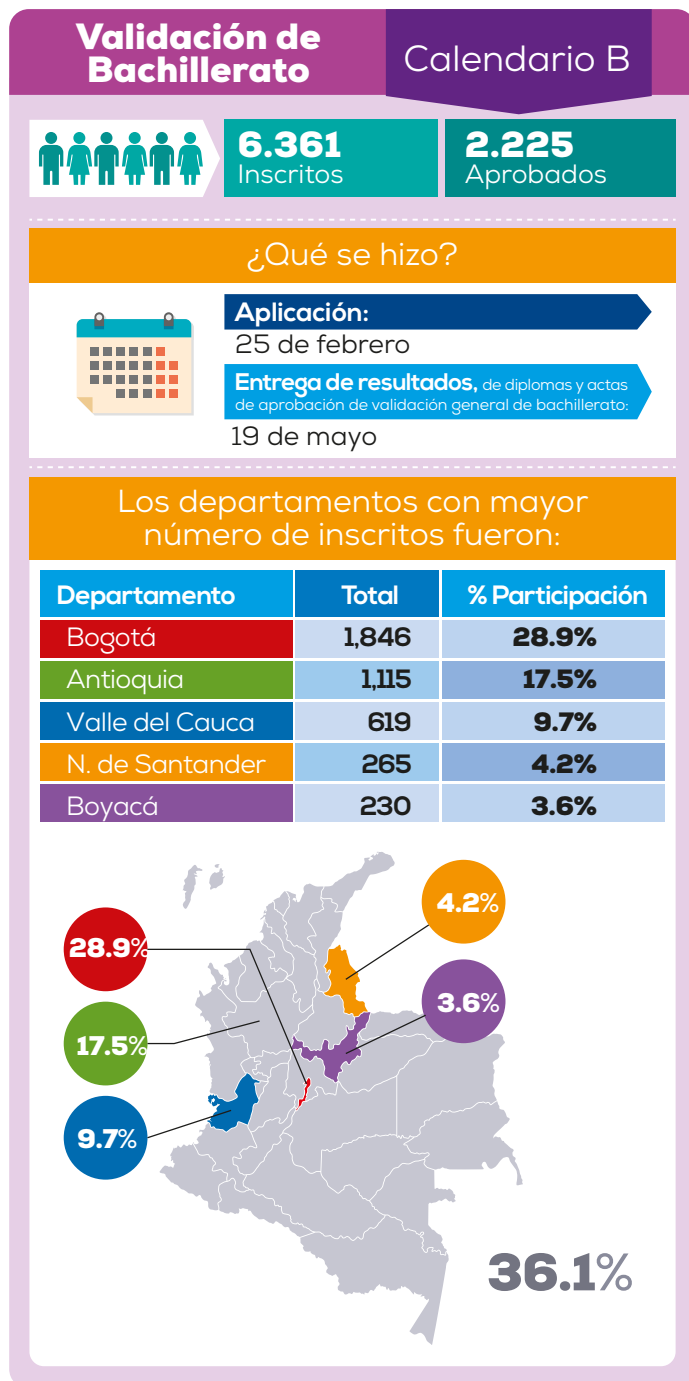
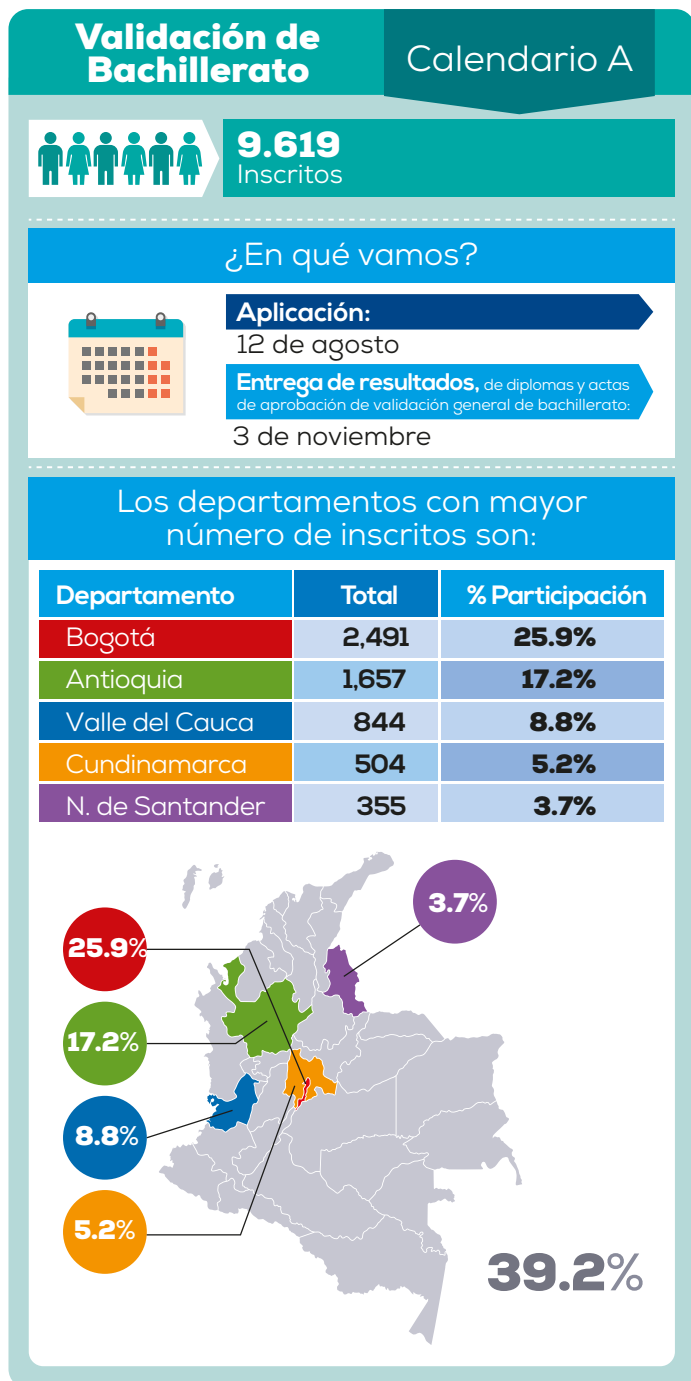

GOBIERNO DE COLOMBIA



MINEDUCACIÓN



# EL ICFES EN CIFRAS

Instituto Colombiano para la Evaluación de la Educación

El Icfes presenta a sus partes interesadas la siguiente infografía que muestra la gestión y cifras del Instituto durante el primer semestre del 2018.

## Exámenes de Estado

### Pre Saber

### Calendario A



**26.159**  
Inscritos

¿En qué vamos?



**Aplicación:**

12 de agosto

**Entrega de resultados:**

3 de noviembre

Los departamentos con mayor número de inscritos son:

Departamento	Total	% Participación
Bogotá	4,153	15.9%
Cundinamarca	2,234	8.5%
Nariño	2,213	8.5%
Atlántico	1,923	7.4%
Santander	1,735	6.6%

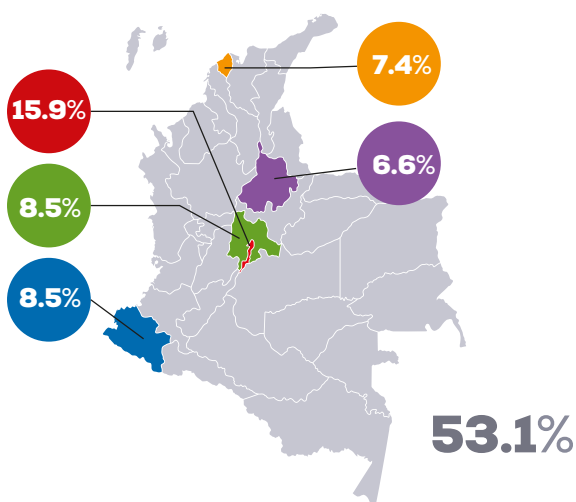

### Pre Saber

### Calendario B



**22.173**  
Inscritos

¿Qué se hizo?



**Aplicación:**

25 de febrero

**Entrega de resultados:**

19 de mayo

Los departamentos con mayor número de inscritos fueron:

Departamento	Total	% Participación
Bogotá	4,569	20.6%
Cundinamarca	2,839	12.8%
Nariño	1,409	6.3%
Atlántico	1,403	6.3%
Santander	1,303	5.9%

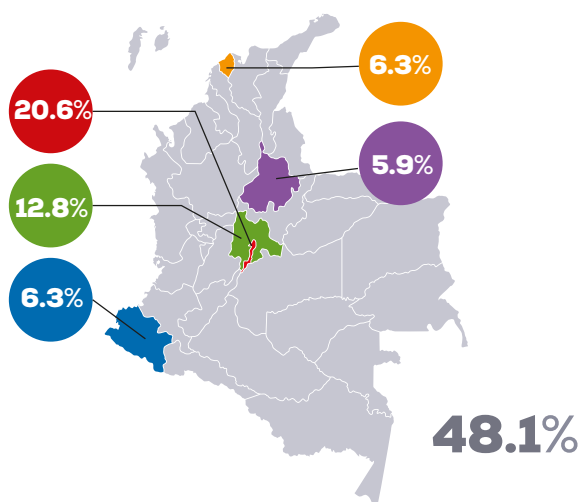

GOBIERNO  
DE COLOMBIA



MINEDUCACIÓN

icfes  
mejor saber

# EL ICFES EN CIFRAS

Instituto Colombiano para la Evaluación de la Educación

El Icfes presenta a sus partes interesadas la siguiente infografía que muestra la gestión y cifras del Instituto durante el primer semestre del 2018.

## Exámenes de Estado

### Saber T y T Primer Semestre



**84.811**  
Inscritos

¿En qué vamos?



**Aplicación:**

24 de junio

**Entrega de resultados:**

1 de septiembre

### Saber T y T Segundo Semestre



**72.365**  
Inscritos

¿En qué vamos?



**Aplicación:**

7 de octubre

**Entrega de resultados:**

22 de diciembre

### Saber T y T

### En el Exterior



**44**  
Inscritos

**17**  
Países

¿En qué vamos?



**Aplicación:**

12 de septiembre a 3 de octubre

**Entrega de resultados:**

8 de diciembre

Los países con mayor número de inscritos son:

País	Total	% Participación
España	9	20.5%
Chile	7	15.9%
Estados Unidos	5	11.4%
Brasil	3	6.8%
Panamá	2	4.5%

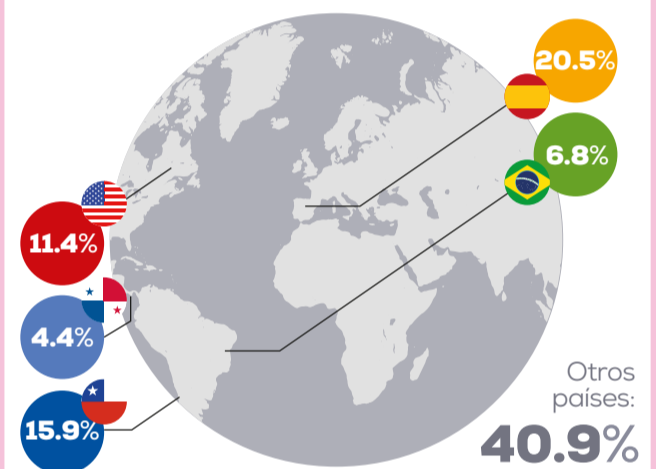

### Saber Pro



**240.630**  
Inscritos

¿En qué vamos?



**Aplicación:**

7 de octubre

**Entrega de resultados:**

22 de diciembre

Los departamentos con mayor número de evaluados son:

Departamento	Total	% Participación
Bogotá	70,738	29.4%
Antioquia	29,392	12.2%
Valle del Cauca	18,608	7.7%
Atlántico	14,570	6.1%
Cundinamarca	12,251	5.1%

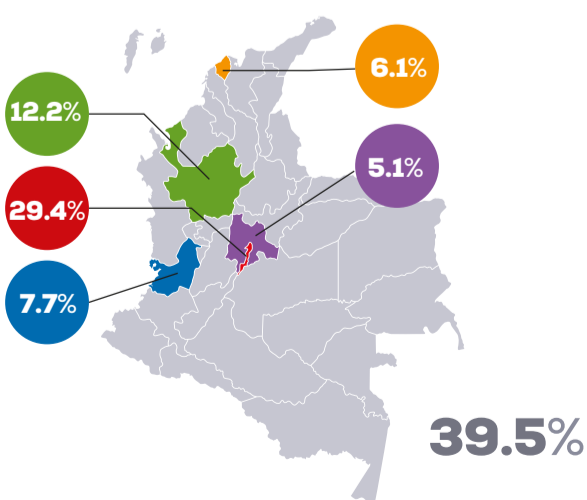

### Saber Pro

### En el Exterior



**1.641**  
Inscritos

**32**  
Países

¿En qué vamos?



**Aplicación:**

12 de septiembre a 3 de octubre

**Entrega de resultados:**

8 de diciembre

Los países con mayor número de inscritos son:

País	Total	% Participación
México	290	17.7%
Estados Unidos	241	14.7%
España	241	14.7%
Francia	195	11.9%
Italia	96	5.9%

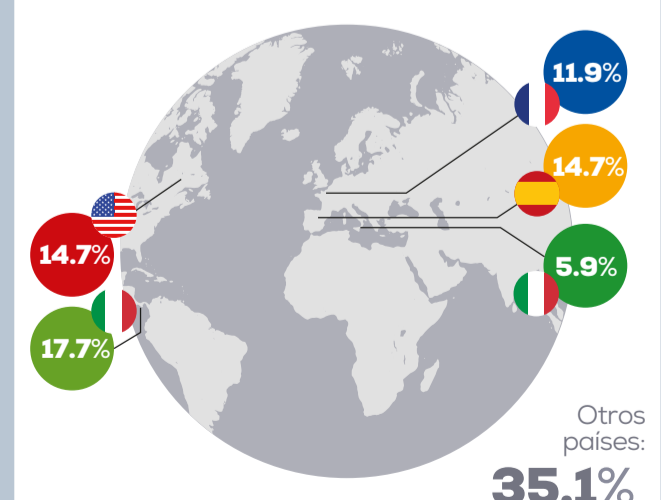

GOBIERNO DE COLOMBIA



MINEDUCACIÓN



# EL ICFES EN CIFRAS

Instituto Colombiano para la Evaluación de la Educación

El Icfes presenta a sus partes interesadas la siguiente infografía que muestra la gestión y cifras del Instituto durante el primer semestre del 2018.

## Pruebas Internacionales

### PISA

- Aplicación **23 de abril** al **18 de mayo**
- **256** establecimientos educativos evaluados
- **7.756** estudiantes evaluados
- **251** rectores encuestados
- **\$1.790.202.839** costo de aplicación

### TALIS

- Aplicación **octubre 2017** a **enero 2018**
- **2.398** estudiantes encuestados
- **137** rectores encuestados
- Publicación de resultados **19 de junio de 2018**  
Volumen I  
**Marzo de 2020**  
Volumen II

### TALIS – PISA Link

- Aplicación **5 de marzo** al **31 de mayo**
- **2.237** profesores encuestados
- **152** rectores encuestados
- Publicación de resultados **Diciembre de 2020**

### Estudio TALIS basado en video

¿En qué vamos?

- Aplicación **octubre 2017** a **noviembre 2018**
- **77** colegios y **466** estudiantes participantes
- **\$471.956.458** costo de aplicación

### ERCE

¿En qué vamos?

- **40** de **51** colegios participaron en prueba piloto
- **Muestreo de salones** en colegios participantes
- Confirmación de aplicación **13 – 17 de agosto**

### ICCS

¿En qué vamos?

- Preparación **enero 2018 – junio 2019**
- Estudio piloto **julio 2019 – abril 2021**
- Estudio principal **mayo 2021 – febrero 2023**
- Resultados marzo **2023 – febrero 2024**

## Servicios a Terceros

### Policía Nacional Patrulleros

Pruebas para ascenso al grado de Subintendente.

- **40.000** patrullero inscritos
- Aplicación **23 de septiembre** del **2018**
- Entrega de resultados **6 de noviembre** del **2018**

### Policía Nacional Mayores

Pruebas para ingresar al curso de capacitación para ascenso al grado de Teniente Coronel.

- **151** mayores inscritos
- Aplicación prueba policial **16 de septiembre** de **2018**
- Aplicación prueba Jurídica **30 de septiembre** de **2018**
- Entrega de resultados **1 de noviembre** del **2018**

### Agencia Nacional de Seguridad Vial – ANSV

Encuesta para la caracterización de movilidad y seguridad e integración entre actores viales para los estudiantes que cursan los grados 3, 5, 9 y 11.

- Se aplicaron **36.615** encuestas en **843** colegios

### Convenio BID-MEN-Icfes

Evaluación del programa financiado con recursos del préstamo BID 2709/0C-CO, evidenciar el grado de apropiación de las pruebas Saber, el índice Sintético de Calidad Educativa y la Estrategia del Día E.

- Secretarías de educación, directivos y docentes
- **\$610.820.299** valor del convenio
- **\$304.908.296** aporte MEN en efectivo
- **\$305.912.003** aporte Icfes en especie
- Aplicación de la encuesta del **2 de julio** al **10 de agosto**
- Entrega de resultados del **1 al 5 de octubre**

### República Dominicana

Construcción de los marcos de referencia y desarrollo de las pruebas piloto y las pruebas definitivas de Matemáticas, Lengua Española, Ciencias Naturales, y Ciencias Sociales.

- Estudiantes del tercer grado de secundaria en República Dominicana
- **\$890.677 USD**
- **17 de septiembre** de **2018** aplicación examen piloto

### Competencias Socioemocionales Primera etapa

Pretende ayudar a las ciudades y países participantes a reconocer y apoyar el desarrollo de habilidades sociales y emocionales críticas entre sus estudiantes.

- Aplica a estudiantes que tengan entre **10 y 15 años**
- Cliente – Secretaría de Educación de Bogotá.
- Aplicación prueba piloto a estudiantes **octubre** de **2018**
- Aplicación prueba piloto a padres, profesores y rectores **octubre – noviembre** del **2018**

### PISA para establecimientos educativos

Evalúa las competencias de los estudiantes de 15 años de edad y proporciona a los establecimientos educativos resultados sobre el rendimiento de sus estudiantes.

- La prueba se aplica a estudiantes que tengan entre **15 años y 3 meses** y **16 años y 2 meses**.
- **59** Instituciones y **3.217** estudiantes
- **\$2.300 €** por establecimiento educativo
- Próxima aplicación del **1** al **5 de octubre** del **2018**

### Relacionamiento con el Ministerio de Educación Nacional

- **Pruebas Saber 3°, 5°, 7° y 9°**
- **Evaluación de Carácter Diagnóstico Formativo – ECDF**

### Cientes – PISA

Para establecimientos educativos

- Secretaría de Educación de Barranquilla
- Secretaría de Educación de Caldas
- Fundación Merani
- Fundación Pies Descalzados
- I.E. Rincón Santo
- Secretaría de Educación de Rionegro
- Fundación Santillana
- Colegio Alemán de Cali
- Colegio Anglo Colombiano
- Colegio Gimnasio La Montaña
- Fundación Luker



GOBIERNO DE COLOMBIA



MINEDUCACIÓN



# EL ICFES EN CIFRAS

Instituto Colombiano para la Evaluación de la Educación

El ICFES presenta a sus partes interesadas la siguiente infografía que muestra la gestión y cifras del Instituto durante el primer semestre del 2018.

## Proyectos Institucionales

### Avancemos 4° 6° 8°, hacia un proceso formativo

Proyecto piloto que introduce una herramienta de evaluación formativa, que conecta la evaluación estandarizada con el aula de clases.

- Aplicación voluntaria, gratuita y en línea.
- Participaron **644.344** estudiantes de los **grados 4° 6° y 8°**.
- Participaron **92** de las **95** ETC.
- Primera aplicación **mayo** del **2018**
- Segunda aplicación **octubre** del **2018**.

### Pruebas Adaptativas

Las pruebas muestran un esquema en el que las preguntas no siguen un patrón fijo, se amoldan a las necesidades de los evaluados a partir de distintos aspectos

- Los puntajes se pueden procesar en el momento de la presentación del examen
- Un evaluado puede responder menos preguntas
- Mayor dificultad para el plagio de los ítems
- Aplicación de piloto **Pre Saber** en **2019**

### 9° Seminario Internacional de Investigación sobre la calidad de la educación

Tiene por objetivo dar a conocer investigaciones nacionales e internacionales, así como los estudios sobre la calidad de la educación en Colombia.

- Tema: **Docentes**
- **5.006** preinscritos
- **1 y 2** de **noviembre** de **2018** en el Grand Hyatt- Bogotá

Algunos conferencistas invitados

- **Paul Glewwe**, profesor de la Universidad de Minnesota
- **Diana Hincapié**, Asociada Senior de Educación del BID en Washington
- **Karthik Muralidharan**, Doctor en Economía de Harvard

### Adaptación de exámenes de Estado al Decreto 1421 de 2017

- **Contratación de consultor internacional en discapacidad** enero - diciembre del 2018
- **Reuniones con equipo asesor para realizar diagnóstico de la prueba Saber 11** febrero - agosto del 2018
- Reuniones con instituciones públicas (**INSOR, INCI, Ministerio de Salud, Secretaría de Educación de Bogotá**) y privadas (Asdown, Corpodown) marzo - julio del 2018
- Reuniones con programas de **licenciatura en educación especial** 25 de julio

### Convocatorias para grupos de investigación y estudiantes de posgrado

El propósito de estas convocatorias es fomentar el uso de las bases de datos que produce la entidad para investigación, al tiempo que se contribuye a la creación de conocimiento.

- **77** propuestas de grupos de investigación.
- **25** propuestas de estudiantes de posgrado de primer semestre.
- Las propuestas seleccionadas se darán a conocer a finales de **julio** del **2018**.

## Gestión Institucional

### Balance General

- **340.741** activos
- **4.226** pasivos
- **336.515** patrimonio
- **19.898** resultados del período

### Gestión Jurídica

- **49** procesos ICFES demandado
- **25** procesos ICFES demandante
- **150** tutelas recibidas, de las cuales **118** fueron favorables, **28** desfavorables, **3** parciales y **1** desistimiento.
- **3** conciliaciones atendidas
- **26** conceptos emitidos
- **386** derechos de petición atendidos
- **14** resoluciones revisadas
- **40** asesorías realizadas
- **14.041** reclamaciones atendidas de la convocatoria ECDF
- **2.350** solicitudes allegadas con respecto a sancionatorio; **3** por anulación, **208** por respuestas coincidentes y **2139** por suplantación

### Talleres participativos y jornadas de divulgación a la comunidad educativa

- **54** talleres de divulgación de las **pruebas Saber 11, Saber 3° 5° 9° y Saber Pro**
- **4.683** profesores y rectores capacitados
- Incremento en cobertura de cursos virtuales

### Partes Interesadas del ICFES

Se determinaron 7 categorías de Partes Interesadas del ICFES:

- Evaluados
- Usuarios de información
- Clientes institucionales
- Proveedores
- Gobierno y órganos de control
- Instituciones Internacionales Homólogas
- Funcionarios de Planta del ICFES

### Presupuesto 2018

- **\$173.749** (cifras en millones de pesos)
- **59.1%** de ejecución

### Atención al ciudadano

- Se recibieron **480.138** pqr's
- **4.54** puntaje de satisfacción del usuario con la atención recibida.
- Se atendieron **374.368** personas por el canal telefónico, **63.074** consultas por chat, **37.292** comunicaciones escritas y **5.404** personas de forma presencial.
- Los días promedio de respuestas fueron **2.64** para pqr's, **1.37** para solicitudes de información y **1.35** para conceptos.

### Gestión de aplicación de instrumentos de evaluación

- Aplicación de las pruebas **Avancemos 4° 6° y 8°**, Comunicación escrita de **Saber Pro** en el exterior y **Saber 11° INSOR** por computador
- Cuadernillo cosido al caballete con armado automático controlado por un código QR en cada página.
- Cuadernillo integrado con troquel en hoja de respuestas y hoja de operaciones, empacado en una bolsa con hologramas única por aplicación.
- Marca de agua en escala de grises en todas las páginas del cuadernillo para controlar la sustracción de material de examen.
- Instalación de dispositivos GPS en cada contenedor y seguimiento satelital.
- Programación de alertas por desvío del vehículo de su ruta programada, por detenerse demasiado tiempo y por apertura del contenedor antes de lo previsto.

### Gestión de Talento Humano

- **121** funcionarios de planta
- **258** contratos de prestación de servicios de apoyo a la gestión.
- Se adoptó el Código de Integridad a través de la resolución No. 000243 de 2018

### Gestión de nuevos negocios

- **9** contratos por nuevos negocios.
- **\$12.762.840.326** ingresos por nuevos negocios.
- Alcance internacional, se realizó contrato con República Dominicana.

### Sistemas y modelos de gestión

- Implementación de **MIPG II** y del **Comité Institucional de Gestión y Desempeño**
- Según el Informe de **Gestión y Desempeño Institucional**, **FURAG II**, el Instituto alcanzó un puntaje de **87.78**, logrando el primer puesto a nivel Sector Educación
- Se inició la reestructuración del **Mapa de Procesos**.
- Cancelación del certificado de la NTCGP 1000:2009
- Se tiene programada para septiembre auditoría de seguimiento bajo la norma ISO 9001:2015
- Seguimiento al Link de **Transparencia y Acceso a la Información Pública**, se tienen publicados los **87** numerales de la resolución **3564** del **2015**.



GOBIERNO DE COLOMBIA



MINEDUCACIÓN

