



# RENDICIÓN DE CUENTAS

2 · 0 · 2 · 0

## Resultados encuesta temas de interés de la ciudadanía

Con el objetivo de identificar los temas prioritarios de las partes interesadas del Icfes, para así orientar el Evento y los espacios de Rendición de Cuentas del Instituto, presentamos los resultados de la encuesta de temas de interés de la ciudadanía, realizada por la Oficina Asesora de Planeación en el marco de la Estrategia de Rendición de Cuentas 2020.

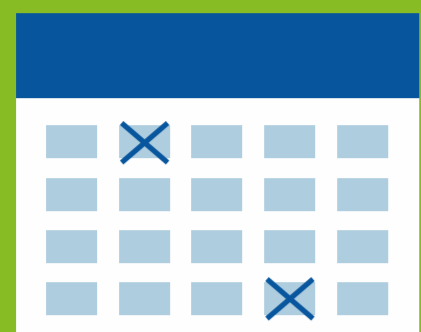

**La encuesta estuvo habilitada:**

Desde el 15 de junio hasta 1 de julio

**Recibimos:**

**3.306** respuestas

### Características de los ciudadanos que respondieron la encuesta:



**Nota:** Total de personas que respondieron la pregunta: 2575.

### Las personas que respondieron la encuesta, son en su mayoría residentes de los siguientes departamentos:

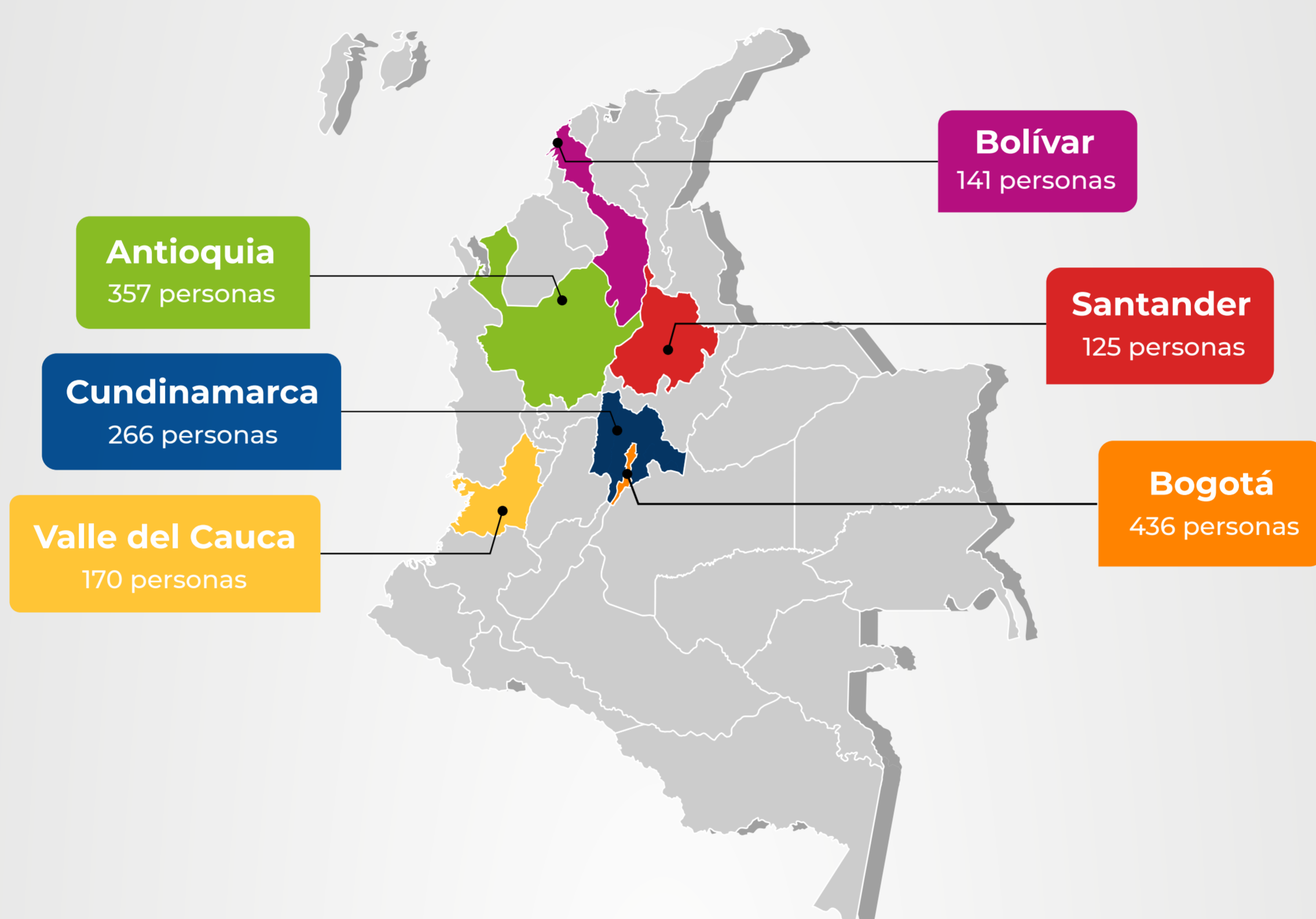

### Temas de mayor interés:

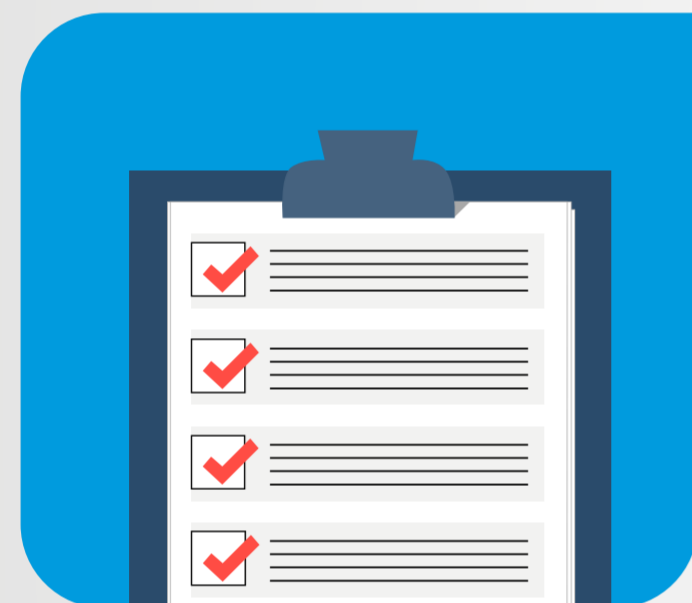

**Pruebas de estado**

**44%**

(950 personas)



**Gestión del talento humano**

**11%**

(228 personas)

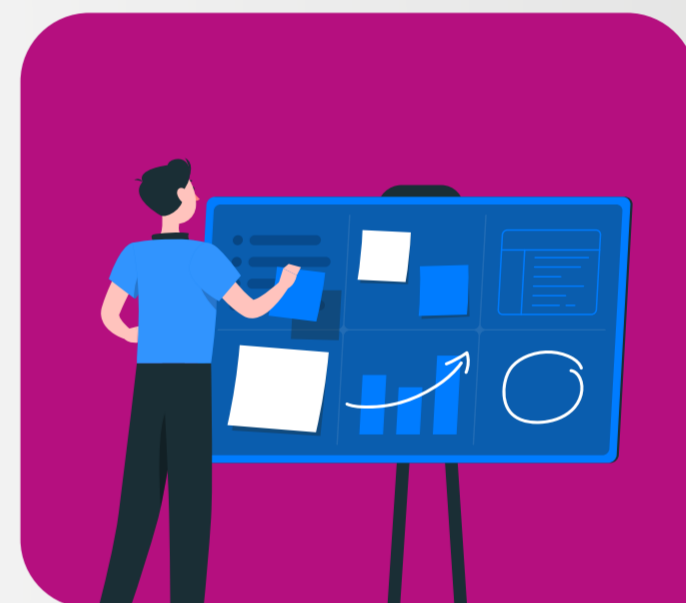

**Planes, programas y proyectos**

**9%**

(182 personas)



**Gestión administrativa, financiera y presupuestal**

**7%**

(147 personas)



**Divulgación del contenido de las pruebas y sus resultados**

**6%**

(125 personas)



**Proyectos de investigación**

**5%**

(111 personas)



**Innovación en evaluación y otras iniciativas**

**5%**

(103 personas)



**Proyectos de evaluación**

**5%**

(98 personas)



**Trámites y servicios**

**3%**

(71 personas)



**Pruebas internacionales**

**3%**

(66 personas)



**Seminario internacional de investigación**

**3%**

(55 personas)

**Nota:** La pregunta fue de única respuesta y el porcentaje fue calculado sobre 2136 respuestas, debido a que varias personas no finalizaron.

### Los grupos de interés manifestaron la necesidad de conocer otros temas, dentro de los cuales se destacan:

- ✓ Cronograma de pruebas (70 personas)
- ✓ Pruebas Saber TyT (51 personas)
- ✓ Gestión de trámites y servicios (40 personas)
- ✓ Estrategias que desarrolla el Icfes para la presentación de pruebas dada la emergencia sanitaria generada por la pandemia del Coronavirus COVID-19 (30 personas)
- ✓ Metodología o criterios de evaluación (29 personas)