

¿Ampliando oportunidades o desigualdades en la Educación Superior?

Autor: Jorge Leonardo Rodríguez Arenas - Investigador ICFES

Fecha: febrero 2024

EVALUACIÓN DE IMPACTO

del programa Cuatro por Una Opción de Vida



El programa de la Gobernación de Cundinamarca, desde 2012, ofrece un crédito-beca a estudiantes de bajos ingresos con bajo desempeño académico para acceder a la ES, con oportunidades de condonación de hasta el 75 % del costo total de la matrícula.

¿POR QUÉ ESTA INVESTIGACIÓN?

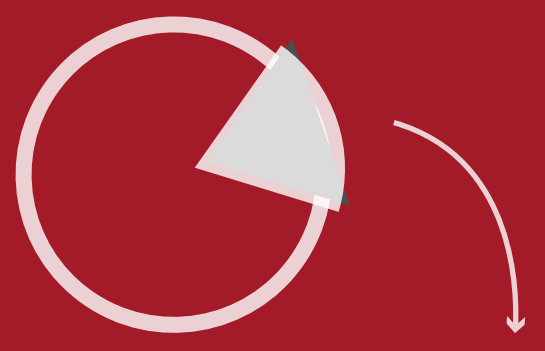

En Colombia en 2022, sólo el 20% de los estudiantes de estratos 1 y 2 con desempeño bajo en el examen Saber 11° ingresa a la ES.



Diversos estudios muestran que las ayudas financieras a estudiantes pueden tener un impacto positivo en la tasa de acceso y permanencia en la ES.

LO NUEVO:



Primera evaluación de impacto de un programa que ofrece un crédito-beca a estudiantes de bajo desempeño académico y bajo nivel socioeconómico en el acceso, permanencia y graduación de la ES.

POBLACIÓN + METODOLOGÍA

Método de regresión discontinua

Muestra de estudio de **46.716 jóvenes** egresados de grado 11 entre los años 2015 y 2019.

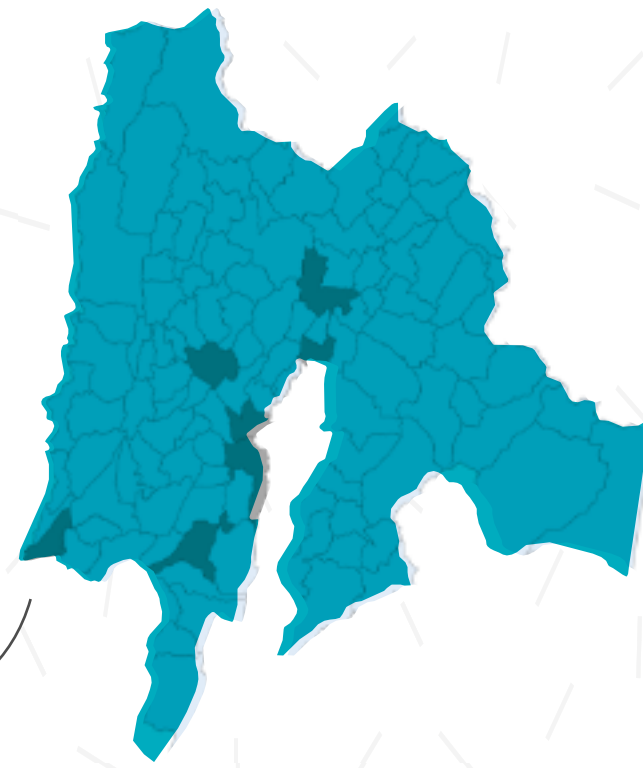

Cundinamarca

Control*

7.124

Elegibles*

39.592

* Nota: los estudiantes elegibles son aquellos que cumplen con los criterios para aplicar al programa, mientras que los controles son aquellos que no alcanzan el puntaje mínimo requerido en el examen Saber 11°.

DISEÑO DEL PROGRAMA

Financiación de matrícula

Crédito-beca que cubre el 100% del costo de la matrícula en época de estudios. Se financian programas profesionales o tecnológicos en las IES aliadas del programa.

Esquema de financiación

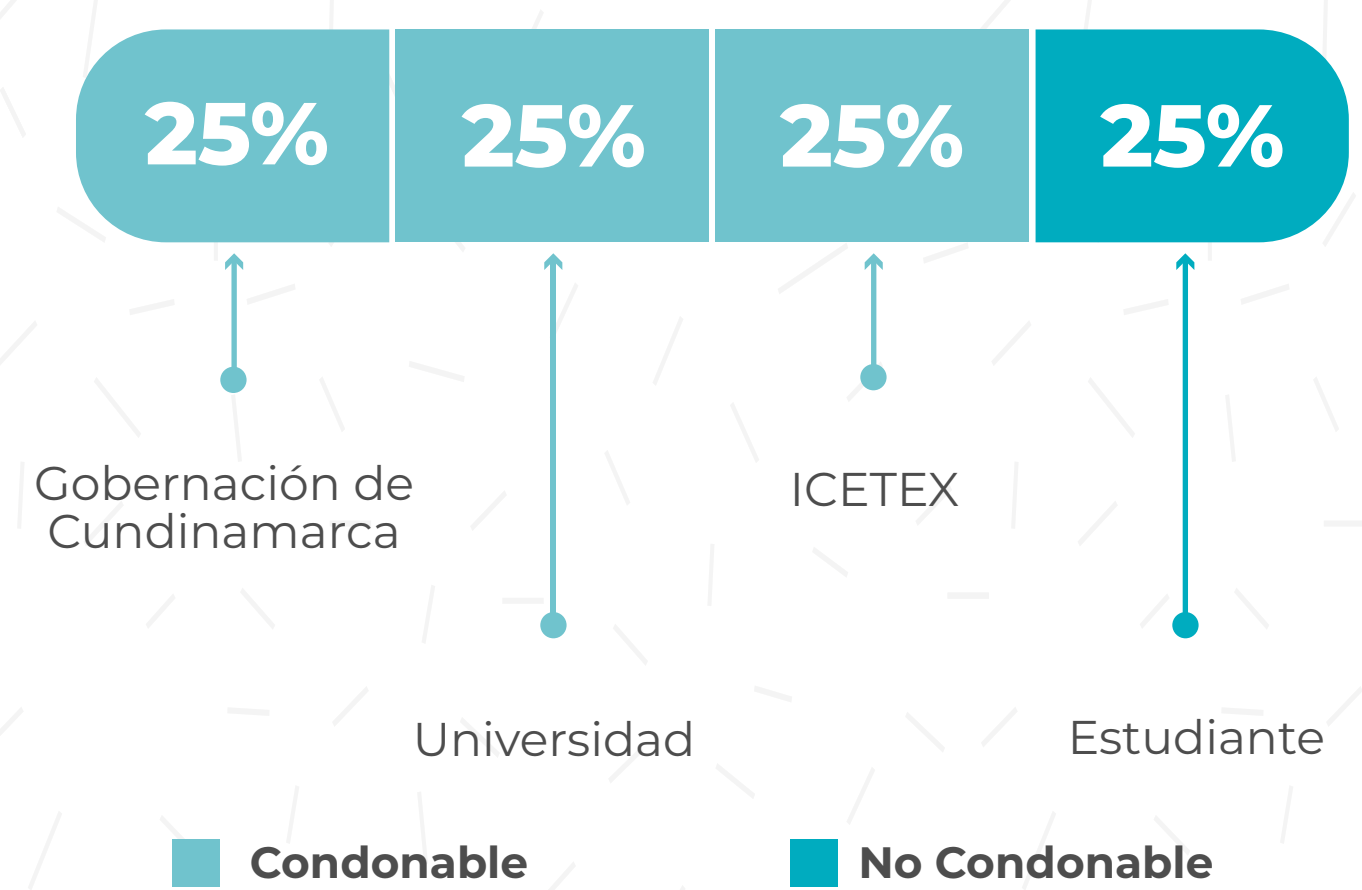

RESULTADOS



Aumento de **3,9 p.p.**, en la probabilidad de acceder a cualquier IES



Aumento en la probabilidad de **aplazar un semestre de 9 p.p.**, y **desertar de 1,9 p.p.**



Aumento de **hasta 4 p.p.** en la probabilidad de ingresar a la universidad incluso un año después de graduarse de grado 11



Aumento de **1,9 p.p.**, en la probabilidad de graduarse de una universidad (cohortes 2015-2018)

RECOMENDACIONES DE POLÍTICA PÚBLICA:

Los programas de financiación de la ES en esta población tienen un mayor éxito cuando:



Se brinda subsidio para **manutención**.

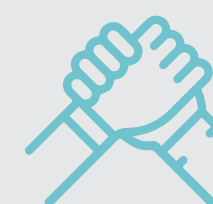

Las IES ofrecen servicios de bienestar estudiantil y acompañamiento **enfocado a la retención**.



Se tiene un sistema de alertas tempranas **para detectar y prevenir riesgos en la deserción**.

CONCLUSIÓN

Este programa **fomenta el acceso a la Educación Superior y la graduación** para población de estratos 1 y 2. Sin embargo, su impacto en la deserción es negativo.

Consulte el documento completo en el siguiente link:

[Clic aquí](#)

Sumario de siglas:

ES: Educación Superior

IES: Instituciones de Educación Superior

p.p.: Puntos porcentuales