



Contratacion 2016 <contratacion2016@icfes.gov.co>

Subsanación proponente Douglas Trade S.A.S

2 messages

NANCY CARDENAS <nancy.cardenas@douglastrade.com.co>
To: contratacion2016@icfes.gov.co

Thu, Mar 2, 2017 at 10:30 AM

Respetados Señores:

De la manera mas cordial y atenta nos permitimos enviar en archivo adjunto los respectivos documentos que se requieren en el informe preliminar para la subsanación de los requisitos solicitados por ustedes.

Cordialmente,

NANCY B. CÁRDENAS B.

Departamento de Licitaciones



 Documentos Douglas Trade Subsanación.pdf
13146K

Contratacion 2016 <contratacion2016@icfes.gov.co>

Thu, Mar 2, 2017 at 11:10 AM

To: Ilba Cardenas <icardenas@icfes.gov.co>, Jimmy Alexander Lugo Guerrero <jlugo@contratista.icfes.gov.co>, David Lamprea <dlamprea@contratista.icfes.gov.co>

[Quoted text hidden]

 Documentos Douglas Trade Subsanación.pdf
13146K

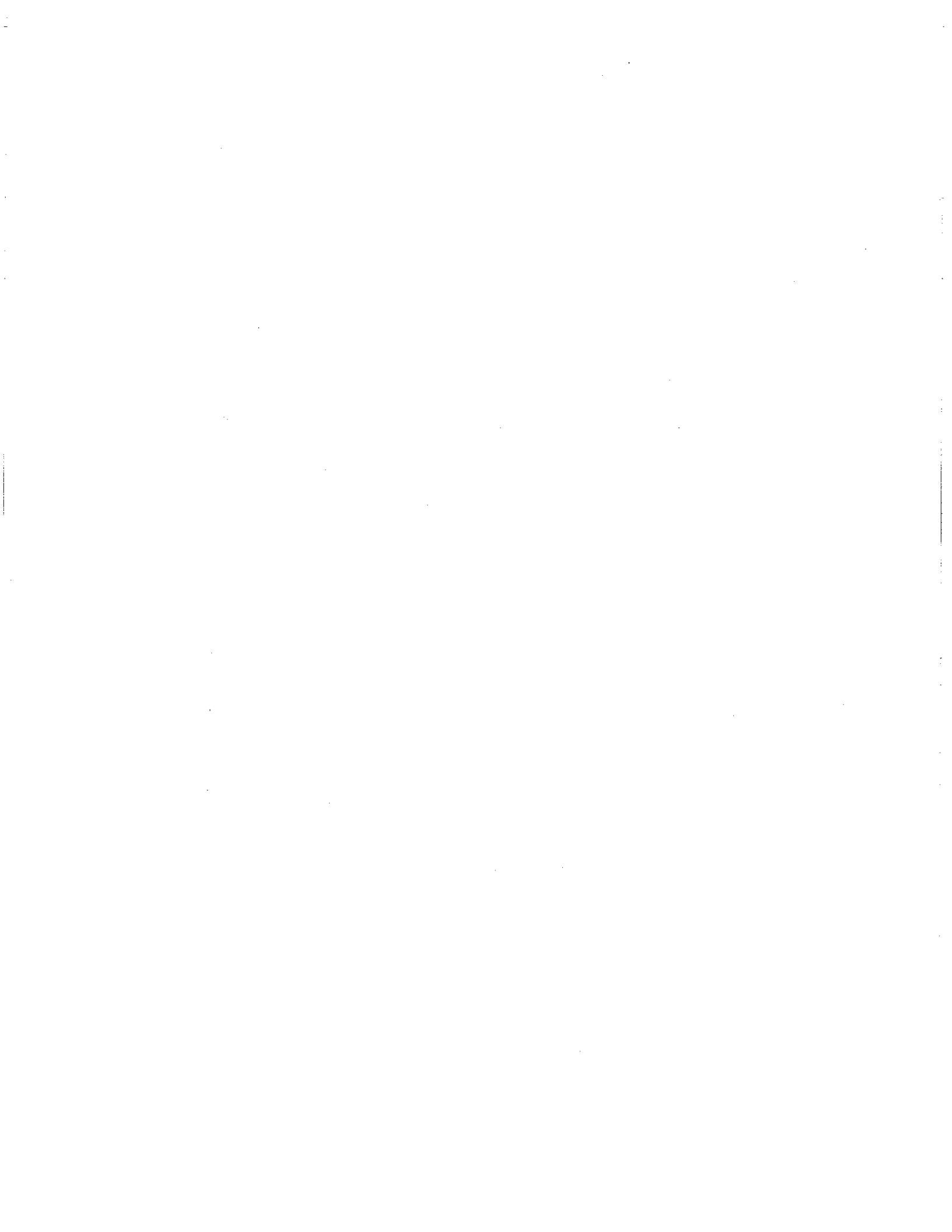



DOUGLAS
T R A D E
Consultoría y Estrategia Gerencial

PAGO A LA AUTO RETENCIÓN DEL IMPUESTO CREE

Calle 51 No. 1A-51 Oficina 336
Tels. 354 1898 - 354 3271 Fax 354-2600
Bogotá D.C. - Colombia
E-mail: info@douglastrade.com.co
www.douglastrade.com.co



REVISORES FISCALES AUDITORES EXTERNOS

EL SUSCRITO REVISOR FISCAL DE

DOUGLAS TRADE S.A.S.

NIT. 830.078.025-0

CERTIFICA QUE:

De acuerdo con el resultado de las pruebas selectivas realizadas sobre los documentos y registros de contabilidad, de conformidad con las normas de auditoría generalmente aceptadas, certifico que **Douglas Trade S.A.S.** Ha cumplido en forma adecuada y oportuna con el pago de los aportes de sus trabajadores a los sistemas de Salud, Riesgos Laborales ARL, Pensiones y Aportes a la Caja de Compensación Familiar, Instituto Colombiano de Bienestar Familiar y Servicio Nacional de Aprendizaje durante los últimos seis meses.

Que **Douglas Trade S.A.S.** se beneficia de la exoneración del pago de los aportes parafiscales a favor del Servicio Nacional de Aprendizaje SENA y el Instituto Colombiano de Bienestar Familiar ICBF, correspondientes a los trabajadores que devengaron, individualmente considerados, menos de diez (10) salarios mínimos legales vigentes, en cumplimiento de lo dispuesto en la Ley 1607 de 2012 y el Decreto 0862 de 2013.

Que **Douglas Trade S.A.S.** ha efectuado la presentación y pago a la autorretención del impuesto CREE, estando al día durante la vigencia 2016.

Dada en Bogotá, D.C. a los veintiocho días (28) días del mes de Febrero de 2017.

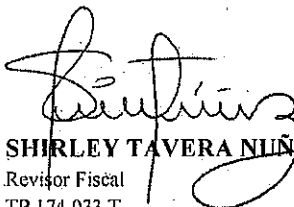

SHIRLEY TAVERA NUÑEZ
Revisor Fiscal
TP 174.033 T

Por delegación de **L&Q Auditores SAS.**

Bogotá, D.C. 28 de Febrero de 2017

CER-0327-17

L&Q Auditores SAS.

Consultores, Auditores, Asesores

Carrera 13 No. 93 - 40 Of. 213 Edificio Núcleo Ejecutivo 93 • Bogotá
Calle 10 No. 38 - 49 Edificio Bulevar De La 10 Of. 301 • Medellín
Carrera 33 No. 48 - 30 Of. 313 • Bucaramanga
Cra. Unicentro Edificio Oasis Of. 413D • Cali
Carrera 53 No. 75 - 138 Piso 2 • Barranquilla
E-mail: contactenos@lqauditores.com
www.lqauditores.com
PBX: (1) 745 46 70



Declaración de Autorretenciones en la Fuente del CREE

PRIVADA

360

1. Año 2016

3. Período 1

Espacio reservado para la DIAN

4. Número de formulario 3602617085774



(415)7707212489984(8020) 000360261708577 4

5. Número de Identificación Tributaria (NIT) 8 3 0 0 7 8 0 2 5 0 6. DV 0 7. Primer apellido 8. Segundo apellido 9. Primer nombre 10. Otros nombres

11. Razón social DOUGLAS TRADE SAS 12. Cód. Dirección seccional 3 2

24. Cód. Actividad económica principal 8 2 3 0 Si es una corrección indique: 25. Cód. 28. No. Formulario anterior

27. Periodicidad de la declaración (Marque "X"): Mensual Cuatrimestral

Operaciones	Base	Autorretención
A la tarifa de 0.40%	0	0
A la tarifa de 0.80%	92,105,000	737,000
A la tarifa de 1.60%	0	0
Menos: Operaciones de períodos anteriores en exceso o indebidas o anuladas, rescindidas o resueltas	52,950,000	424,000
Total autorretenciones		313,000
Sanciones		0
Total autorretenciones más sanciones		313,000

Colombia, un compromiso que no podemos evadir

RECIBIDO

39. No. de Identificación signatario 40. DV

981. Cód. Representación
Firma del declarante o de quien lo representa

997. Espacio exclusivo para el sello de la entidad recaudadora
(Fecha efectiva de la transacción)
2 0 1 6-0 2-1 6/1 2:5 5:1 5

980. Pago total \$

982. Código Contador o Revisor Fiscal
Firma Contador o Revisor Fiscal 994. Con salvedades



996. Espacio para el número interno de la DIAN / Adhesivo

91000340085849

993. No. Tarjeta profesional

Registrese en el dorso de este formulario

20160036387175



Declaración de Autorretenciones en la Fuente del CREE

PRIVADA

360

1. Año 2016

3. Período 2

Espacio reservado para la DIAN

4. Número de formulario

3602617425739



(415)7707212489984(8020) 000360261742573 9

5. Número de Identificación Tributaria (NIT) 8 3 0 0 7 8 0 2 5 0

6. DV 0

7. Primer apellido

8. Segundo apellido

9. Primer nombre

10. Otros nombres

11. Razón social DOUGLAS TRADE SAS

12. Cód. Dirección seccional 3 2

24. Cód. Actividad económica principal 8 2 3 0 Si es una corrección indique: 25. Cód. 26. No. Formulario anterior

27. Periodicidad de la declaración (Marque "X"): Mensual Cuatrimestral

Operaciones	Base	Autorretención
A la tarifa de 0.40%	28 0	32 0
A la tarifa de 0.80%	29 45,280,000	33 362,000
A la tarifa de 1.60%	30 0	34 0
Menos: Operaciones de períodos anteriores en exceso o indebidas o anuladas, rescindidas o resueltas	31 0	35 0
Total autorretenciones		36 362,000
Sanciones		37 0
Total autorretenciones más sanciones		38 362,000

Colombia, un compromiso que no podemos evadir

RECIBIDO

39. No. de identificación signalario 40. DV

981. Cód. Representación

Firma del declarante o de quien lo representa

997. Espacio exclusivo para el sello de la entidad recaudadora

(Fecha efectiva de la transacción)

2 0 1 6 - 0 3 - 1 5 / 1 1 : 3 4 : 3 6

980. Pago total \$ 0

982. Código Contador o Revisor Fiscal

Firma Contador o Revisor Fiscal 994. Con salvedades



996. Espacio para el número interno de la DIAN / Adhesivo

91000343355611

983. No. Tarjeta profesional

20162097031455



Declaración de Autorretenciones en la Fuente del CREE

PRIVADA

360

1. Año 2016

3. Período 3

Espacio reservado para la DIAN

4. Número de formulario

3602617744143



(415)7707212489984(8020) 000360261774414 3

5. Número de Identificación Tributaria (NIT) 8300780250 6. DV 7. Primer apellido 8. Segundo apellido 9. Primer nombre 10. Otros nombres

11. Razón social DOUGLAS TRADE SAS 12. Cód. Dirección seccional 3 2

24. Cód. Actividad económica principal 8230 Si es una corrección indique: 25. Cód. 26. No. Formulario anterior

27. Periodicidad de la declaración (Marque "X"): Mensual X Cuatrimestral

Operaciones	Base		Autorretención	
A la tarifa de 0.40%	28	0	32	0
A la tarifa de 0.80%	29	48,433,000	33	387,000
A la tarifa de 1.60%	30	0	34	0
Menos: Operaciones de períodos anteriores en exceso o indebidas o anuladas, rescindidas o resueltas	31	0	35	0
Total autorretenciones			36	387,000
Sanciones			37	0
Total autorretenciones más sanciones			38	387,000

Colombia, un compromiso que no podemos evadir

RECIBIDO

39. No. de identificación signatario 40. DV

981. Cód. Representación Firma del declarante o de quien lo representa

997. Espacio exclusivo para el sello de la entidad recaudadora

(Fecha efectiva de la transacción) 2016-04-19/10:35:06

980. Pago total \$ 0

982. Código Contador o Revisor Fiscal Firma Contador o Revisor Fiscal 994. Con salvedades



996. Espacio para el número interno de la DIAN / Adhesivo

91000350041329

983. No. Tarjeta profesional

20164130957708



Declaración de Autorretenciones en la Fuente del CREE

PRIVADA

360

1. Año 2016

3. Período 4

Espacio reservado para la DIAN

4. Número de formulario 3602619115465



(415)7707212489984(8020) 000360261911546 5

5. Número de Identificación Tributaria (NIT) 8 3 0 0 7 8 0 2 5 0

6. DV

7. Primer apellido

8. Segundo apellido

9. Primer nombre

10. Otros nombres

11. Razón social DOUGLAS TRADE SAS

12. Cód. Dirección seccional 3 2

24. Cód. Actividad económica principal 8 2 3 0 Si es una corrección indique: 25. Cód. 26. No. Formulario anterior

27. Periodicidad de la declaración (Marque "X"): Mensual Cuatrimestral

Operaciones	Base	Autorretención
A la tarifa de 0.40%	0	0
A la tarifa de 0.80%	19,740,000	158,000
A la tarifa de 1.60%	0	0
Menos: Operaciones de períodos anteriores en exceso o indebidas o anuladas, rescindidas o resueltas	0	0
Total autorretenciones		158,000
Sancciones		0
Total autorretenciones más sanciones		158,000

Colombia, un compromiso que no podemos evadir

RECIBIDO

39. No. de Identificación signatario 40. DV

981. Cód. Representación

Firma del declarante o de quien lo representa

997. Espacio exclusivo para el sello de la entidad recaudadora

(Fecha efectiva de la transacción)

2 0 1 6 - 0 5 - 1 8 / 1 3 : 2 0 : 2 2

980. Pago total \$ 0

982. Código Contador o Revisor Fiscal

Firma Contador o Revisor Fiscal 994. Con salvedades



996. Espacio para el número interno de la DIAN / Adhesivo

91000359715257

983. No. Tarjeta profesional

regístrela en el devaso de este formulario

2 0 1 6 2 1 1 7 8 1 3 1 6 6



Declaración de Autorretenciones en la Fuente del CREE

PRIVADA

360

1. Año 2016 3. Período 5



4. Número de formulario 3602619961689



5. Número de Identificación Tributaria (NIT) 8300780250 6. DV 7. Primer apellido 8. Segundo apellido 9. Primer nombre 10. Otros nombres

11. Razón social DOUGLAS TRADE SAS 12. Cód. Dirección seccional 3 2

24. Cód. Actividad económica principal B 2 3 0 Si es una corrección indique: 25. Cód. 26. No. Formulario anterior

27. Periodicidad de la declaración (Marque "X"): Mensual X Cuatrimestral

Operaciones	Base	Autorretención
A la tarifa de 0.40%	28 0	32 0
A la tarifa de 0.80%	29 124,043,000	33 992,000
A la tarifa de 1.60%	30 0	34 0
Menos: Operaciones de periodos anteriores en exceso o indebidas o anuladas, rescindidas o resueltas	31 0	35 0
Total autorretenciones		36 992,000
Sanclonas		37 0
Total autorretenciones más sanciones		38 992,000

Colombia, un compromiso que no podemos evadir

RECIBIDO

39. No. de Identificación signatario 40. DV

981. Cód. Representación Firma del declarante o de quien lo representa

997. Espacio exclusivo para el sello de la entidad recaudadora (Fecha efectiva de la transacción) 2016-06-14/03:56:23 PM

980. Pago total \$ 0

982. Código Contador o Revisor Fiscal Firma Contador o Revisor Fiscal 994. Con salvedades

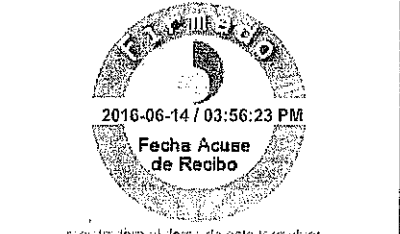

995. Espacio para el número interno de la DIAN / Adhesivo

91000363514030

983. No. Tarjeta profesional

20162493410915



Declaración de Autorretenciones en la Fuente del CREE

PRIVADA

360

1. Año 2 0 1 6

3. Período 6

Espacio reservado para la DIAN

4. Número de formulario

3602620288860



(415)7707212489984(8020) 000360262028886 0

5. Número de Identificación Tributaria (NIT) 8 3 0 0 7 8 0 2 5 0 6. DV 7. Primer apellido 8. Segundo apellido 9. Primer nombre 10. Otros nombres

11. Razón social DOUGLAS TRADE SAS 12. Cód. Dirección seccional 3 2

24. Cód. Actividad económica principal 8 2 3 0 Si es una corrección indique: 25. Cód. 26. No. Formulario anterior

27. Periodicidad de la declaración (Marque "X"): Mensual X Cuatrimestral

Operaciones	Base	Autorretención
A la tarifa de 0.40%	0	0
A la tarifa de 0.80%	306,207,000	2,450,000
A la tarifa de 1.60%	0	0
Menos: Operaciones de períodos anteriores en exceso o indebidas o anuladas, rescindidas o resueltas	0	0
Total autorretenciones		2,450,000
Sancciones		0
Total autorretenciones más sanciones		2,450,000

Colombia, un compromiso que no podemos evadir

RECIBIDO

39. No. de identificación signatario 40. DV

981. Cód. Representación Firma del declarante o de quien lo representa

997. Espacio exclusivo para el sello de la entidad recaudadora (Fecha efectiva de la transacción) 2 0 1 6-0 7-1 8/0 9:1 3:0 0

980. Pago total \$ 0

982. Código Contador o Revisor Fiscal Firma Contador o Revisor Fiscal 994. Con salvedades

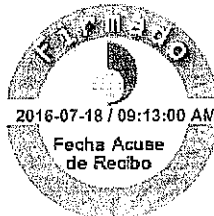

996. Espacio para el número interno de la DIAN / Adhesivo

91000366721501

993. No. Tarjeta profesional

2 0 1 6 1 4 5 8 2 1 5 0 5 3



Declaración de Autorretenciones en la Fuente del CREE

PRIVADA

360

1. Año 2016

3. Período 7

Espacio reservado para la DIAN

4. Número de formulario 3602620700031



(415)7707212489984(8020) 000360262070003 1

5. Número de Identificación Tributaria (NIT) 8 3 0 0 7 8 0 2 5 0

6. DV

7. Primer apellido

8. Segundo apellido

9. Primer nombre

10. Otros nombres

11. Razón social DOUGLAS TRADE SAS

12. Cód. Dirección seccional 3 2

24. Cód. Actividad económica principal B 2 3 0 Si es una corrección indique: 25. Cód.

26. No. Formulario anterior

27. Periodicidad de la declaración (Marque "X"): Mensual Cuatrimestral

Operaciones	Base		Autorretención	
A la tarifa de 0.40%	28	0	32	0
A la tarifa de 0.80%	29	184,680,000	33	1,477,000
A la tarifa de 1.60%	30	0	34	0
Menos: Operaciones de periodos anteriores en exceso o indebidas o anuladas, rescindidas o resueltas	31	0	35	0
Total autorretenciones			36	1,477,000
Sanciones			37	0
Total autorretenciones más sanciones			38	1,477,000

Colombia, un compromiso que no podemos evadir

RECIBIDO

39. No. de Identificación signatario

40. DV

981. Cód. Representación

Firma del declarante o de quien lo representa

997. Espacio exclusivo para el sello de la entidad recaudadora

(Fecha efectiva de la transacción)

2 0 1 6 - 0 8 - 1 6 / 1 5 : 5 5 : 1 4

980. Pago total \$

0

982. Código Contador o Revisor Fiscal

Firma Contador o Revisor Fiscal 994. Con salvedades



996. Espacio para el número interno de la DIAN / Adhesivo

91000371515754

903. No. Tarjeta profesional

20160729898115



Declaración de Autorretenciones en la Fuente del CREE

PRIVADA

360

1. Año 2016

3. Período 8

Espacio reservado para la DIAN

4. Número de formulario

3602621929308



(415)7707212489984(8020) 000360262192930 8

5. Número de Identificación Tributaria (NIT) 8300780250 6. DV 7. Primer apellido 8. Segundo apellido 9. Primer nombre 10. Otros nombres

11. Razón social DOUGLAS TRADE SAS 12. Cód. Dirección seccional 3 2

24. Cód. Actividad económica principal 8230 Si es una corrección indique: 25. Cód. 26. No. Formulario anterior

27. Periodicidad de la declaración (Marque "X"): Mensual X Cuatrimestral

Operaciones	Base	Autorretención
A la tarifa de 0.40%	0	0
A la tarifa de 0.80%	488,592,000	3,909,000
A la tarifa de 1.60%	0	0
Menos: Operaciones de periodos anteriores en exceso o indebidas o anuladas, rescindidas o resueltas	0	0
Total autorretenciones		3,909,000
Sanciones		0
Total autorretenciones más sanciones		3,909,000

Colombia, un compromiso que no podemos evadir

RECIBIDO

39. No. de Identificación signalario 40. DV

981. Cód. Representación Firma del declarante o de quien lo representa

997. Espacio exclusivo para el sello de la entidad recaudadora (Fecha efectiva de la transacción) 2016-09-15/09:54:10

980. Pago total \$ 0

982. Código Contador o Revisor Fiscal Firma Contador o Revisor Fiscal 994. Con salvedades



996. Espacio para el número interno de la DIAN / Adhesivo

91000379183468

983. No. Tarjeta profesional

registro para el uso de este formulario

20163803569435



Declaración de Autorretenciones en la Fuente del CREE

PRIVADA

360

1. Año 2016

3. Período 9

Espacio reservado para la DIAN

4. Número de formulario 3602622978981



(415)770721248984(8020) 000360262297898 1

5. Número de Identificación Tributaria (NIT) 8 3 0 0 7 8 0 2 5 0 6. DV 0 7. Primer apellido 8. Segundo apellido 9. Primer nombre 10. Otros nombres

11. Razón social DOUGLAS TRADE SAS 12. Cód. Dirección seccional 3 2

24. Cód. Actividad económica principal 8 2 3 0 Si es una corrección indique: 25. Cód. 26. No. Formulario anterior

27. Periodicidad de la declaración (Marque "X"): Mensual X Cuatrimestral

Operaciones	Base	Autorretención
A la tarifa de 0.40%	0	0
A la tarifa de 0.80%	340,859,000	2,727,000
A la tarifa de 1.60%	0	0
Menos: Operaciones de períodos anteriores en exceso o indebidas o anuladas, rescindidas o resueltas	0	0
Total autorretenciones		2,727,000
Sanciones		0
Total autorretenciones más sanciones		2,727,000

Colombia, un compromiso que no podemos evadir

RECIBIDO

39. No. de identificación signatario 40. DV

981. Cód. Representación Firma del declarante o de quien lo representa

997. Espacio exclusivo para el sello de la entidad recaudadora (Fecha efectiva de la transacción) 2016-10-18/05:11:07 PM

980. Pago total \$ 0

982. Código Contador o Revisor Fiscal Firma Contador o Revisor Fiscal 994. Con salvedades

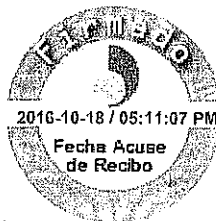

996. Espacio para el número interno de la DIAN / Adhesivo

91000385665839

983. No. Tarjeta profesional

regístrese el dorso de este formulario

20164084629257



Declaración de Autorretenciones en la Fuente del CREE

PRIVADA

360

1. Año 2016

3. Período 10

Espacio reservado para la DIAN

4. Número de formulario

3602623345431



(415)7707212489984(8020) 000360262334543 1

5. Número de Identificación Tributaria (NIT) 8300780250 6. DV 7. Primer apellido 8. Segundo apellido 9. Primer nombre 10. Otros nombres

11. Razón social DOUGLAS TRADE SAS 12. Cód. Dirección seccional 3 2

24. Cód. Actividad económica principal 8230 Si es una corrección indique: 25. Cód. 26. No. Formulario anterior

27. Periodicidad de la declaración (Marque "X"): Mensual X Cuatrimestral

Operaciones	Base	Autorretención
A la tarifa de 0.40%	28 0	32 0
A la tarifa de 0.80%	29 443,289,000	33 3,546,000
A la tarifa de 1.60%	30 0	34 0
Menos: Operaciones de periodos anteriores en exceso o indebidas o anuladas, rescindidas o resueltas	31 0	35 0
Total autorretenciones		36 3,546,000
Sancciones		37 0
Total autorretenciones más sancciones		38 3,546,000

Colombia, un compromiso que no podemos evadir

RECIBIDO

30. No. de identificación signatario 40. DV

981. Cód. Representación Firma del declarante o de quien lo representa

997. Espacio exclusivo para el sello de la entidad recaudadora (Fecha efectiva de la transacción) 2016-11-17 09:34:07

980. Pago total \$ 0

982. Código Contador o Revisor Fiscal Firma Contador o Revisor Fiscal 994. Con salvedades

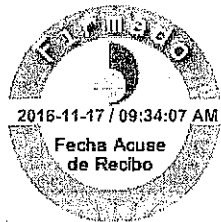

996. Espacio para el número interno de la DIAN / Adhesivo

91000389283061

963. No. Tarjeta profesional

Regístrese al dorso de este formulario

20161733832289



Declaración de Autorretenciones en la Fuente del CREE

PRIVADA

360

1. Año 2016

3. Período 11

Espacio reservado para la DIAN

4. Número de formulario

3602623710366



(415)7707212489984(8020)000360262371036 6

5. Número de Identificación Tributaria (NIT) 8300780250 6. DV 7. Primer apellido 8. Segundo apellido 9. Primer nombre 10. Otros nombres

11. Razón social DOUGLAS TRADE SAS 12. Cód. Dirección seccional 3 2

24. Cód. Actividad económica principal 8 2 1 1 Si es una corrección indique: 25. Cód. 26. No. Formulario anterior

27. Periodicidad de la declaración (Marque "X"): Mensual X Cuatrimestral

Operaciones	Base	Autorretención
A la tarifa de 0.40%	28 0	32 0
A la tarifa de 0.80%	29 1,677,990,000	33 13,424,000
A la tarifa de 1.60%	30 0	34 0
Menos: Operaciones de períodos anteriores en exceso o indebidas o anuladas, rescindidas o resueltas	31 0	35 0
Total autorretenciones		36 13,424,000
Sanciones		37 0
Total autorretenciones más sanciones		38 13,424,000

Colombia, un compromiso que no podemos evadir

RECIBIDO

39. No. de Identificación signatario 40. DV

981. Cód. Representación Firma del declarante o de quien lo representa

997. Espacio exclusivo para el sello de la entidad recaudadora (Fecha efectivo de la transacción)

980. Pago total \$ 0

982. Código Contador o Revisor Fiscal Firma Contador o Revisor Fiscal 994. Con salvedades

2 0 1 6 - 1 2 - 1 6 / 1 1 : 2 0 : 3 9

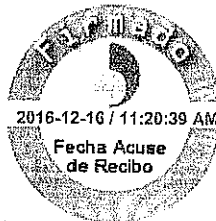

996. Espacio para el número interno de la DIAN / Adhesivo

91000392725467

983. No. Tarjeta profesional

regístrela en el dorso de este formulario

2 0 1 6 4 2 5 8 6 3 8 7 7 3



Declaración de Autorretenciones en la Fuente del CREE

PRIVADA

360

1. Año 2016

3. Período 12

Espacio reservado para la DIAN



4. Número de formulario 3602625280480



(415)7707212489984(8020) 000360262528048 0

5. Número de Identificación Tributaria (NIT) 8300780250 6. DV 7. Primer apellido 8. Segundo apellido 9. Primer nombre 10. Otros nombres

11. Razón social DOUGLAS TRADE SAS 12. Cód. Dirección seccional 3 2

24. Cód. Actividad económica principal 8211 Si es una corrección indique: 25. Cód. 26. No. Formulario anterior

27. Periodicidad de la declaración (Marque "X"): Mensual X Cuatrimestral

Operaciones	Base	Autorretención
A la tarifa de 0.40%	0	0
A la tarifa de 0.80%	2,190,985,000	17,528,000
A la tarifa de 1.60%	0	0
Menos: Operaciones de períodos anteriores en exceso o indebidas o anuladas, rescindidas o resueltas	0	0
Total autorretenciones		17,528,000
Sancciones		0
Total autorretenciones más sancciones		17,528,000

Colombia, un compromiso que no podemos evadir

RECIBIDO

39. No. de identificación signatario 40. DV

981. Cód. Representación Firma del declarante o de quien lo representa

997. Espacio exclusivo para el sello de la entidad recaudadora (Fecha efectiva de la transacción) 2017-01-19 11:40:24 7

980. Pago total \$ 0

982. Código Contador o Revisor Fiscal Firma Contador o Revisor Fiscal 994. Con salvedades

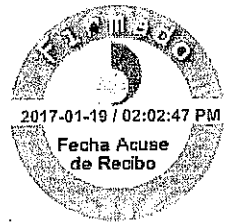

998. Espacio para el número interno de la DIAN / Adhesivo

91000399670183

983. No. Tarjeta profesional

20170036387175



DOUGLAS
T R A D E
CONSULTORIA Y ESTRATEGIA GERENCIAL

**DOCUMENTOS DEL REVISOR FISCAL QUE FIRMO LOS ESTADOS
FINANCIEROS CON CORTE A 31 DE DICIEMBRE DE 2016**

Calle 31 No. 13A-21 Oficina 376
Tels.: 354 1898 - 354 3271 Fax: 355 2600
Bogotá D.C. - Colombia
E-mail: info@douglastrade.com.co
www.douglastrade.com.co

República de Colombia
Ministerio de Comercio, Industria y Turismo

**JUNTA CENTRAL DE CONTADORES
TARJETA PROFESIONAL
DE CONTADOR PÚBLICO**



160538-T

**DAVID
ARIAS CARRASCAL
C.C. 94407068**

**RESOLUCION INSCRIPCION 212 FECHA 07/07/2011
UNIVERSIDAD JORGE TADEO LOZANO**

FRENTE

MAURICIO ESPAÑOL LEON

171459

UNIDAD
ADMINISTRATIVA
ESPECIAL

**JUNTA CENTRAL
DE CONTADORES**

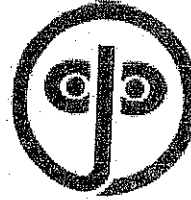

Certificado No:



**LA REPUBLICA DE COLOMBIA
MINISTERIO DE COMERCIO, INDUSTRIA Y TURISMO
UNIDAD ADMINISTRATIVA ESPECIAL
JUNTA CENTRAL DE CONTADORES**

**CERTIFICA A:
QUIEN INTERESE**

Que el contador público **DAVID ARIAS CARRASCAL** identificado con CÉDULA DE CIUDADANÍA No 94407068 de ALCALA (VALLE DEL CAUCA) Y Tarjeta Profesional No 160538-T SI tiene vigente su inscripción en la Junta Central de Contadores y desde los últimos 5 años.

NO REGISTRA ANTECEDENTES DISCIPLINARIOS *****

Dado en BOGOTA a los 1 días del mes de Marzo de 2017 con vigencia de (3) Meses, contados a partir de la fecha de su expedición.

DIRECTOR GENERAL

ESTE CERTIFICADO DIGITAL TIENE PLENA VALIDEZ DE CONFORMIDAD CON LO ESTABLECIDO EN EL ARTICULO 2 DE LA LEY 527 DE 1999, DECRETO 1747 DEL 2000 Y ARTICULO 6 PARAGRAFO 3 DE LA LEY 962 DEL 2005

Para confirmar los datos y veracidad de este certificado, lo puede consultar en la página web www.jcc.gov.co digitando el número del certificado

REPUBLICA DE COLOMBIA
IDENTIFICACION PERSONAL
CEDULA DE CIUDADANIA

94407068

NUMERO

ARIAS CARRASCAL

APELLIDOS

DAVID

NOMBRES



FIRMA



INDICE DERECHO

FECHA DE NACIMIENTO

29-DIC-1981

ALCALA
(VALLE)

LUGAR DE NACIMIENTO

1.70

ESTATURA

O+

G.S. RH

M

SEXO

28-FEB-2000 ALCALA

FECHA Y LUGAR DE EXPEDICION

REGISTRADOR NACIONAL
IVAN DUQUE ESCOBAR

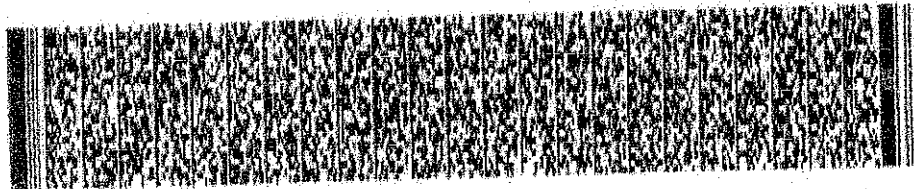

P-3100400-05080872-M-0094407068-20001025

01290 00299A 02 088245721