TODOS POR UN NUEVO PAÍS PAZ EQUIDAD EDUCACIÓN MINEDUCACIÓN icfes	INFORME DE EJECUCIÓN CONTRACTUAL	Código: G3-FT004 Versión: 1

Con fundamento en lo establecido en el artículo 4 de la Ley 80 de 1993, y los artículos 82, 83,84 y 85 de la Ley 1474 de 2011 y lo establecido por la Resolución 000474 de 2015, se procede a dar a informe de ejecución del contrato No. 263, como sustento de la certificación de cumplimiento que fundamenta el pago a efectuar.

1. **INFORMACIÓN CONTRATISTA**

2. **INFORMACIÓN GENERAL DEL CONTRATO**

CONTRATISTA:	GLORIA MARCELA RUBIANO LEYVA				**C.C. / C.E. No.:**	52.199.615	
PERÍODO DEL INFORME:		**Desde**	01-08-2017	**Hasta**	31- 08-2017	**INFORME No.:**	**6**

Contrato N°	263	**Fecha de inicio**	01-03-2017	**Fecha de terminación**	31-12-2017

Objeto del Contrato: *Prestar servicios de Apoyo a la gestión a la Oficina Asesora de Comunicaciones y Mercadeo del ICFES, en lo que se refiere a los trámites administrativos dentro de los procesos técnicos, logísticos y operativos que se adelanten; así mismo en la organización, depuración, y archivo de documentos de esta dependencia.*

VALOR TOTAL DEL CONTRATO: *Conforme a la cláusula sexta del contrato, el valor del mismo fue por la suma de* ***LETRAS*** *VEINTE MILLONES SEISCIENTOS ONCE MIL OCHOCIENTOS SETENTA PESOS ($20.611.870) MCTE, precio correspondiente a (28) salarios mínimos legales mensuales vigentes para el año 2017.*	***VALOR EJECUTADO A LA FECHA DEL PRESENTE INFORME:*** *El valor ejecutado fue por la suma de DIEZ MILLONES TRESCIENTOS CINCO MIL NOVECIENTOS TREINTA Y CINCO PESOS M/CTE.* ***($10.305.935) IVA INCLUIDO.***
	PLAZO DE EJECUCIÓN: *De acuerdo a la cláusula* ***novena*** *del contrato, el plazo del mismo se pactó en* ***31 de diciembre de 2017 (10)*** *meses, contaos a partir de la fecha suscripción del acta de inicio.*
DESARROLLO DEL CONTRATO:	***El objeto del contrato se ha venido desarrollando de la siguiente manera:*** • *El* ***01*** *de* ***marzo*** *de* ***2017*** *se suscribió el contrato entre las partes contratantes.* • *El* ***01*** *de* ***marzo*** *de* ***2017*** *se firmó el acta de inicio del contrato, en su calidad de supervisor del contrato No.* ***263*** • *Que se ejecutó, adicionó o prorrogó el contrato.*

3. **INFORMACIÓN FINANCIERA**

FORMA DE PAGO:	*De conformidad con lo establecido por la cláusula* ***séptima*** *del contrato, la forma de pago se indicó de la siguiente manera: "****El ICFES pagará al contratista el valor de DOS MILLONES SESENTA Y UN MIL CIENTO OCHENTA Y SIETE PESOS M/CTE. ($2.061.187) IVA incluido*** *que serán pagados por la entidad previa entrega de los informes o entregables de acuerdo con las actuaciones realizadas por el contratista".*
PAGOS QUE SE HAN EFECTUADO A LA FECHA*: En virtud de lo anterior, dicho contrato en el aspecto financiero se ejecuta de la siguiente manera:*	

No. cuenta de cobro	Fecha cuenta de cobro	Concepto	Valor
001	14 de marzo de 2017	*Prestar servicios de Apoyo a la gestión a la Oficina Asesora de Comunicaciones y Mercadeo del ICFES, en lo que se refiere a los trámites administrativos dentro de los procesos técnicos, logísticos y operativos que se adelanten; así mismo en la organización, depuración, y archivo de documentos de esta dependencia.*	$ 2.061.187
002	24 de abril de 2017	*Prestar servicios de Apoyo a la gestión a la Oficina Asesora de Comunicaciones y Mercadeo del ICFES, en lo que se refiere a los trámites administrativos dentro de los procesos técnicos, logísticos y operativos que se adelanten; así mismo en la organización, depuración, y archivo de documentos de esta dependencia*	$ 2.061.187
003	17 de mayo de 2017	*Prestar servicios de Apoyo a la gestión a la Oficina Asesora de Comunicaciones y Mercadeo del ICFES, en lo que se refiere a los trámites administrativos dentro de los procesos técnicos, logísticos y operativos que se adelanten; así mismo en la organización, depuración, y archivo de documentos de esta dependencia*	$ 2.061.187
004	20 de junio de 2017	*Prestar servicios de Apoyo a la gestión a la Oficina Asesora de Comunicaciones y Mercadeo del ICFES, en lo que se refiere a los trámites administrativos dentro de los procesos técnicos, logísticos y operativos que se adelanten; así mismo en la organización, depuración, y archivo de documentos de esta dependencia*	$ 2.061.187
005	17 de julio de 2017	*Prestar servicios de Apoyo a la gestión a la Oficina Asesora de Comunicaciones y Mercadeo del ICFES, en lo que se refiere a los trámites administrativos dentro de los procesos técnicos, logísticos y operativos que se adelanten; así mismo en la organización, depuración, y archivo de documentos de esta dependencia*	$ 2.061.187
006	22 de agosto de 2017	*Prestar servicios de Apoyo a la gestión a la Oficina Asesora de Comunicaciones y Mercadeo del ICFES, en lo que se refiere a los trámites administrativos dentro de los procesos técnicos, logísticos y operativos que se adelanten; así mismo en la organización, depuración, y archivo de documentos de esta dependencia*	$ 2.061.187

PAGO QUE SE EFECTUA A LA FECHA DEL PRESENTE INFORME	1	2	3	4	5	6	7	8	9	10	11	12
	x	x	x	x	x	x						

4. DETALLE DE LA EJECUCIÓN DEL CONTRATO

No.	ACTIVIDADES EJECUTADAS	porcentaje de ejecución
1	**Proyectar cartas, actas, memorandos, oficios y demás documentos que solicite el supervisor.**	**100%**
2	**Digitalizar los documentos que se requieran para el trámite de los diferentes asuntos a cargo de la Oficina Asesora de Comunicaciones y Mercadeo del ICFES**	**100%**
3	**Atender las peticiones y/o consultas que le indique el Supervisor y se relacione con el objeto del contrato**	**100%**

5. PRODUCTOS ENTREGADOS (En caso de haber sido pactados)

1.

Scanner Cuentas de cobro

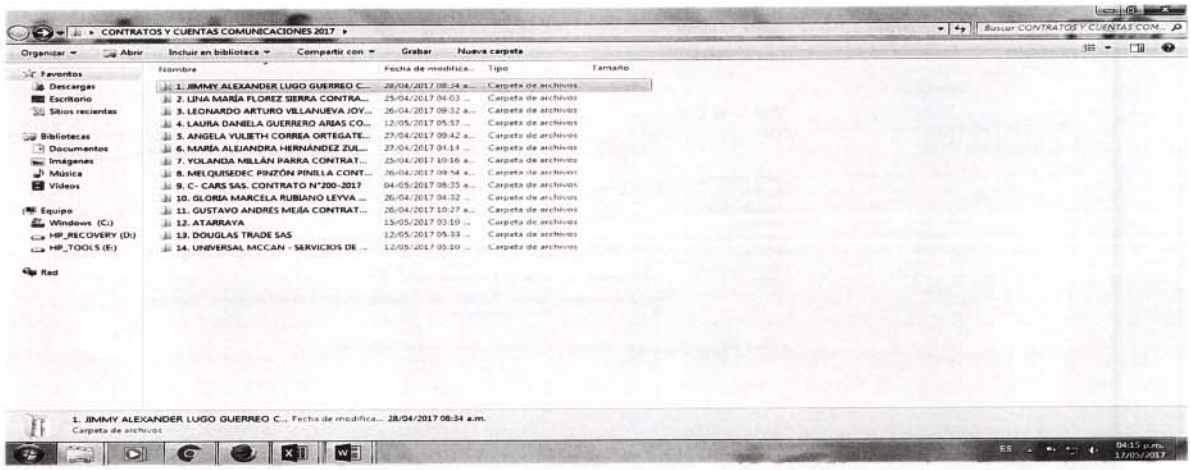

2.

Actas de cierre

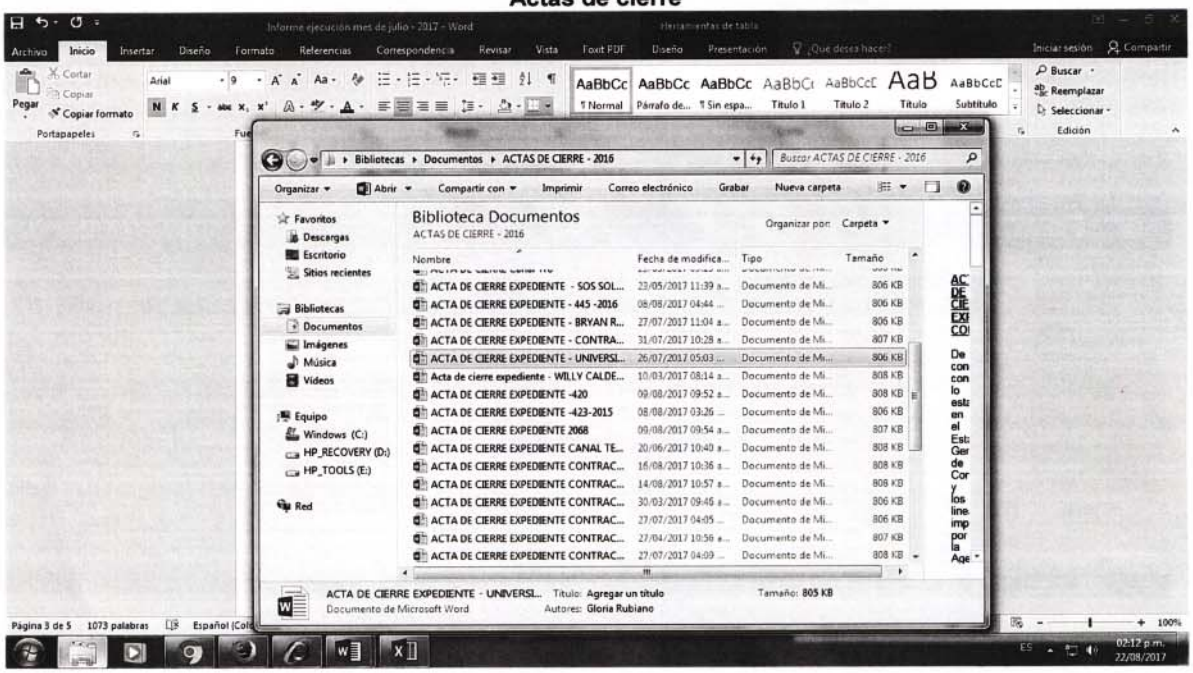

3.

Solicitud comisión

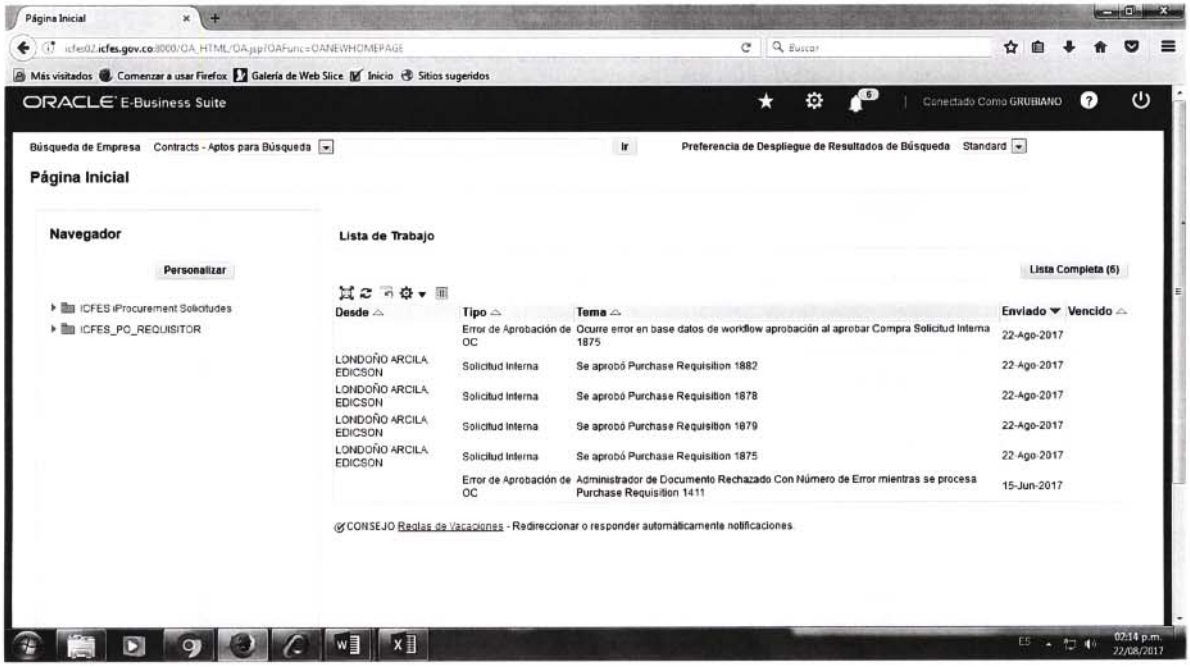

4.

Radicados en Orfeo

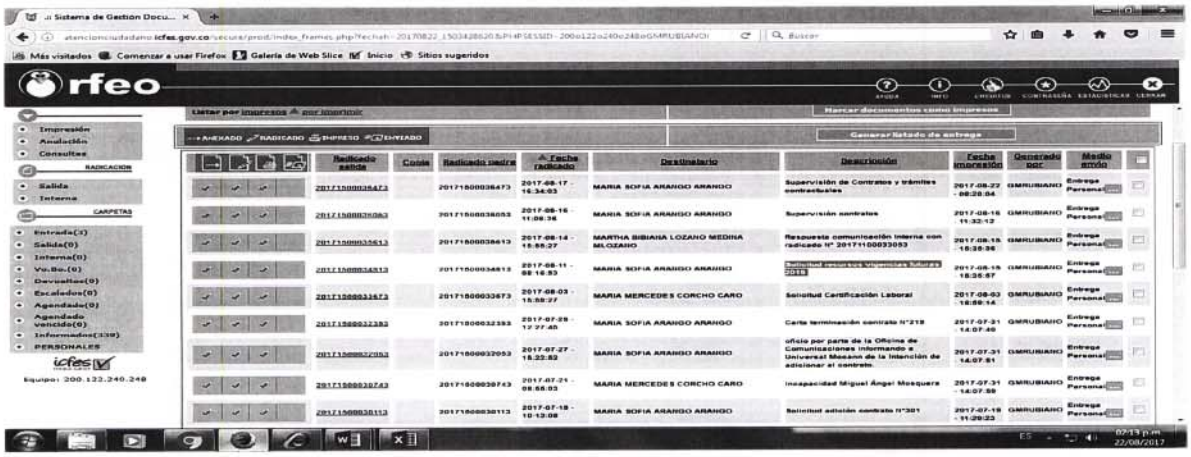

5.	**Elaboración certificado cumplimiento** 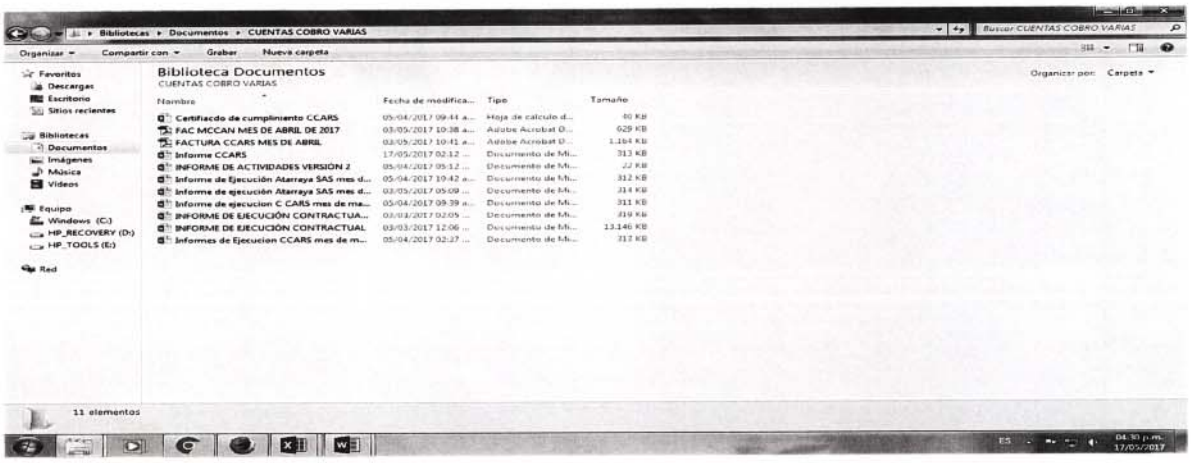

6. CONSTANCIAS

*El supervisor o interventor **Ilba Janneth Cárdenas** acreditó que el contrato se ejecutó en el porcentaje correspondiente a satisfacción, el contratista cumplió a cabalidad con las obligaciones pactadas en el mismo, y no se le impusieron multas.*

***Ilba Janneth Cárdenas,** en su calidad de supervisor del contrato deja constancia que en el marco de lo dispuesto por el artículo 50 de la Ley 789 de 2002 y el artículo 23 de la Ley 1150 de 2007, el contratista ha dado cumplimiento a los pagos por concepto de aportes a los Sistemas de Salud, Pensiones y Riesgos Profesionales y a las Cajas de Compensación Familiar, Instituto Colombiano de Bienestar Familiar y Servicio Nacional de Aprendizaje según corresponda,*

7. OBSERVACIONES

En constancia de lo anterior, se firma el presente informe el **(22)** de **(agosto)** de **(2017)**

MARCELA RUBIANO LEYVA	JIMMY LUGO GUERRERO	ILBA JANNETH CÁRDENAS
Elaboró	Revisó	Aprobó